Niederscherli: Pick-up in Ladenfront geprallt

In Niederscherli ist am Mittwochabend ein Pick-up in eine Ladenfront geprallt. Der Lenker wurde verletzt und mit einer Ambulanz ins Spital gefahren. Die Kantonspolizei Bern hat Ermittlungen zum Unfall aufgenommen.

Am Mittwoch, 15. Juni 2022, kurz nach 20.55 Uhr ging bei der Kantonspolizei Bern die Meldung zu einem Selbstunfall ein. Gemäss ersten Erkenntnissen war ein Pick-up auf der Schwarzenburgstrasse von Gasel herkommen in Richtung Niederscherli unterwegs, als es zuerst einen Velofahrer touchierte, der in der Folge in einen zweiten Velofahrer geschoben wurde. Anschliessend prallte der Pick-up frontal in eine Ladenfront eines Kaffees und kam zum Stillstand. Im Kaffee befanden sich zum Zeitpunkt des Unfalls mehrere Personen.

Der 69-jährige Lenker wurde verletzt, konnte sich jedoch mit Hilfe von Drittpersonen aus dem Pick-up begeben. Er wurde von einem Sanitätsteam für weitere Abklärungen ins Spital gefahren. Die beiden Velofahrer wurden leicht verletzt. Einer der beiden begab sich für weitere Abklärungen selbständig ins Spital. Die Personen, die sich im Kaffee befanden, blieben unverletzt.

Bei der Fahrt in die Ladenfront wurden mehrere Stromkabel herausgerissen, so dass es teilweise zu Störungen des Internetanschlusses in der Umgebung kam. Die Ladenfront des betroffenen Kaffees wurde komplett zerstört, das Unfallfahrzeug erlitt Totalschaden. Der Verkehr auf dem betroffenen Strassenabschnitt musste während mehreren Stunden einspurig geführt werden.

Im Einsatz standen neben der Kantonspolizei Bern, die Feuerwehr Köniz sowie die Berufsfeuerwehr und die Sanitätspolizei von Schutz und Rettung Bern.

Die Kantonspolizei Bern hat Ermittlungen zum genauen Unfallhergang aufgenommen.

(fs)

https://www.police.be.ch/de/start/themen/news/medienmitteilungen.html?newsID=e6f7e4c2-b3be-45bc-b2c5-937337b129b4

Elektrosmog im Unfallablauf

Die Fahrt führt in Richtung Zentrum. Keine Lokalisierung, auch keine Bilder in Medien. Kapo BE gibt keine Auskünfte. Hinweis 20 min „Dorfkaffee", kann Phantasie sein.

Sender von hinten wird gestoppt am Hügel

HS-Querung ist gesichert

Scherlettli

Wegbeschreibung
Speichern

Café

Serviceoptionen: Speisen vor Ort

Adresse: Schwarzenburgstrasse 811, 3145 Niederscherli

Öffnungszeiten: Geschlossen · Öffnet Di um 09:00

Änderung vorschlagen · Inhaber dieses Unternehmens?

Fehlende Informationen hinzufügen

Telefonnummer hinzufügen

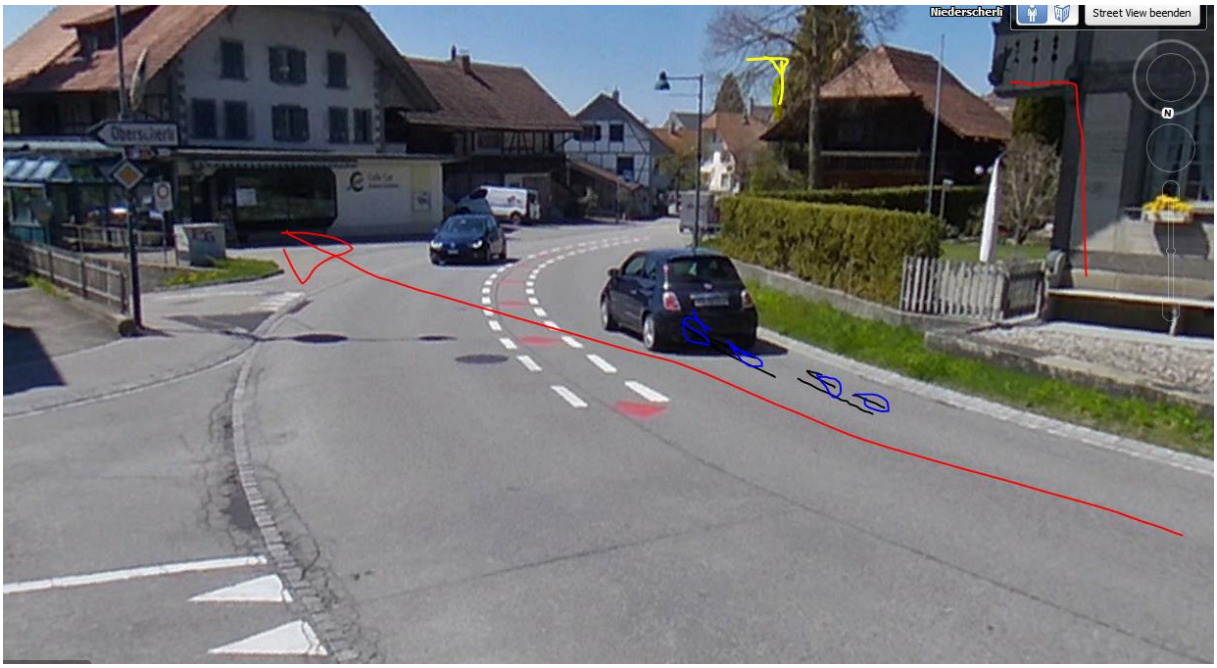

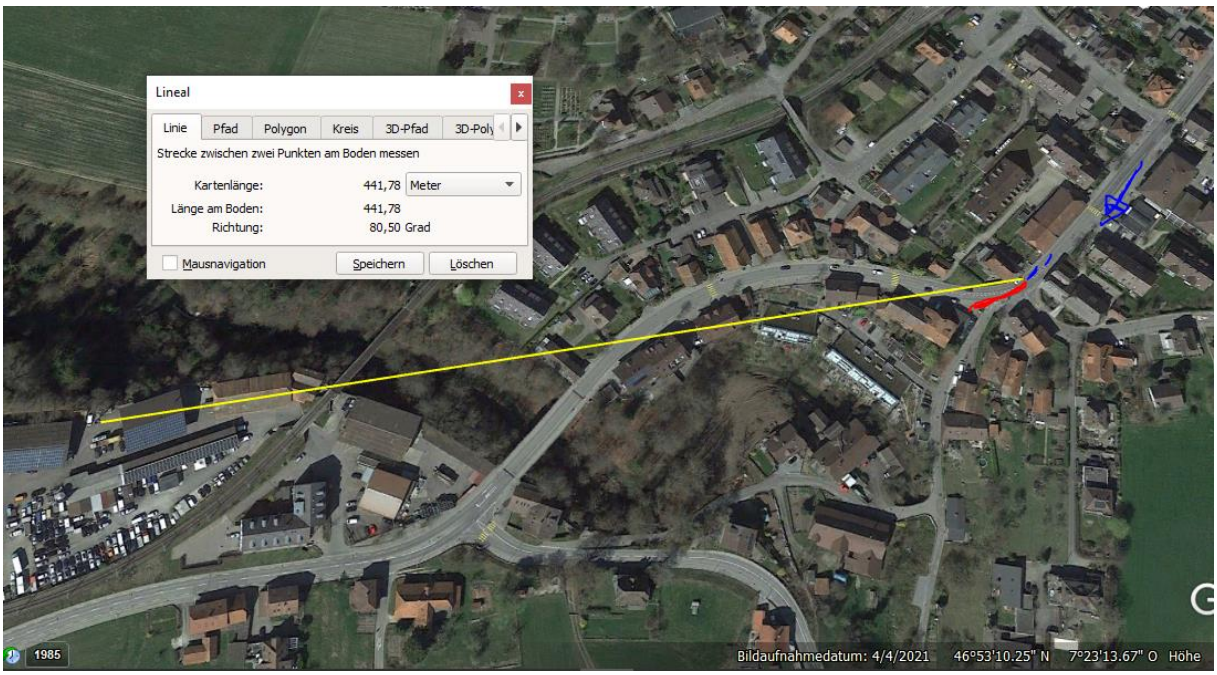

Kartenlänge: 445,17 Meter
ge am Boden: 445,17
Richtung: 80,64 Grad
Ausnavigation
Speichern
Löschen

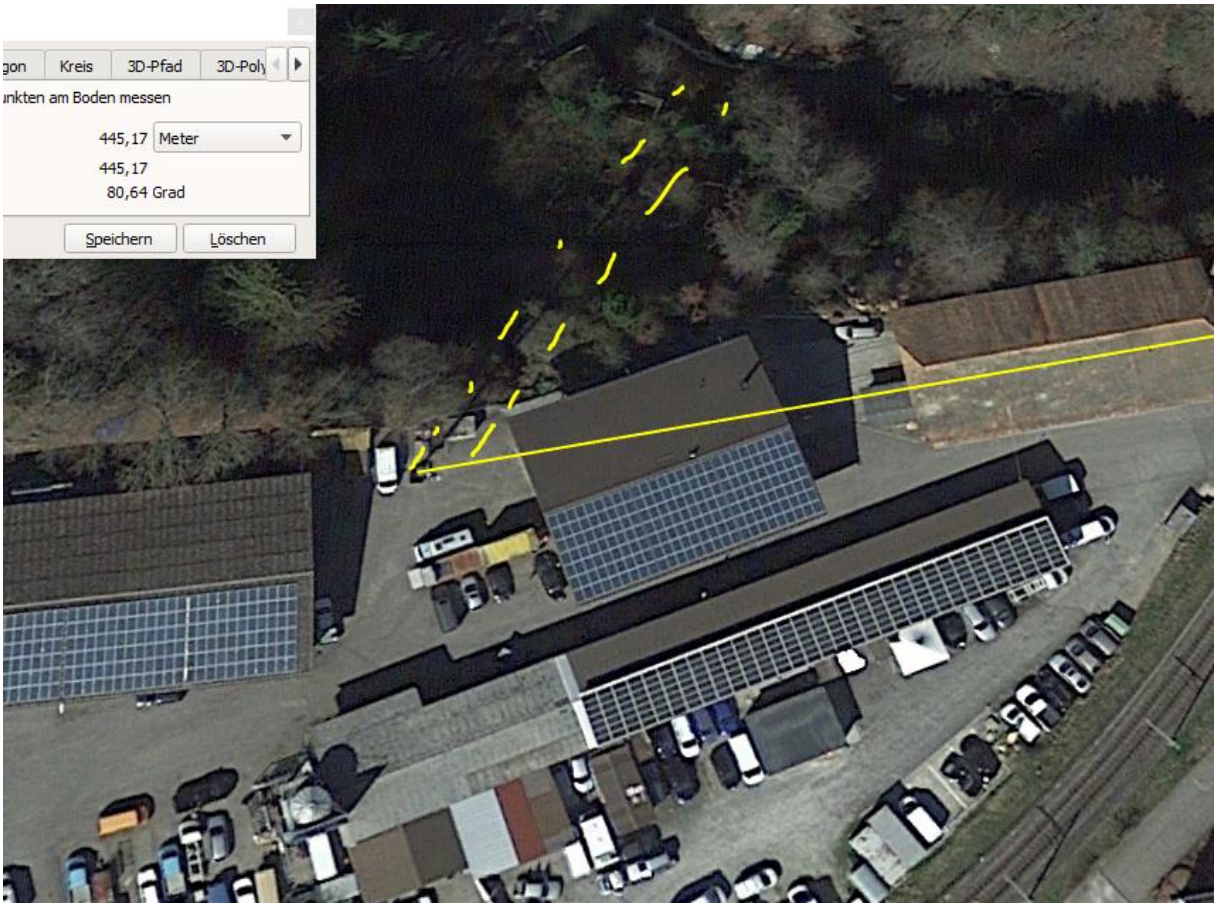
gon
Kreis
3D-Pfad
3D-Poly
nkten am Boden messen
445,17 Meter
445,17
80,64 Grad
Speichern
Löschen

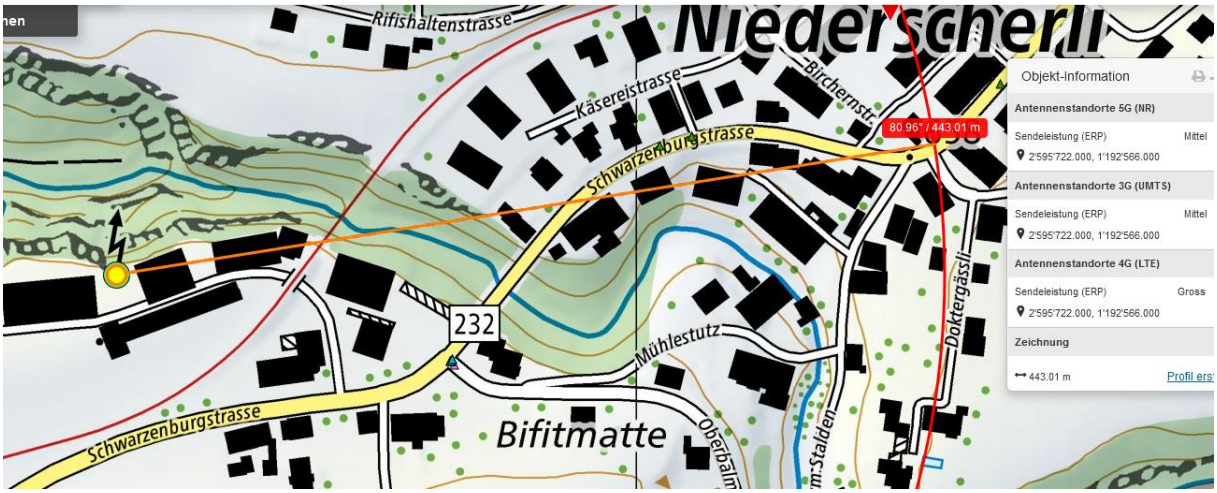
Rifishaltenstrasse
Niederscherli
Käsereistrasse
Birchernstr.
Schwarzenburgstrasse
80.96° / 443.01 m
232
Mühlestutz
Doktergässli
Schwarzenburgstrasse
Bifitmatte
Oberbalm
Objekt-Information
Antennenstandorte 5G (NR)
Sendeleistung (ERP) Mittel
2'595'722.000, 1'192'566.000
Antennenstandorte 3G (UMTS)
Sendeleistung (ERP) Mittel
2'595'722.000, 1'192'566.000
Antennenstandorte 4G (LTE)
Sendeleistung (ERP) Gross
2'595'722.000, 1'192'566.000
Zeichnung
443.01 m

Das Schaufenster reflektiert und verlängert um 20m, vor die Stelle der direkten Einstrahlung:

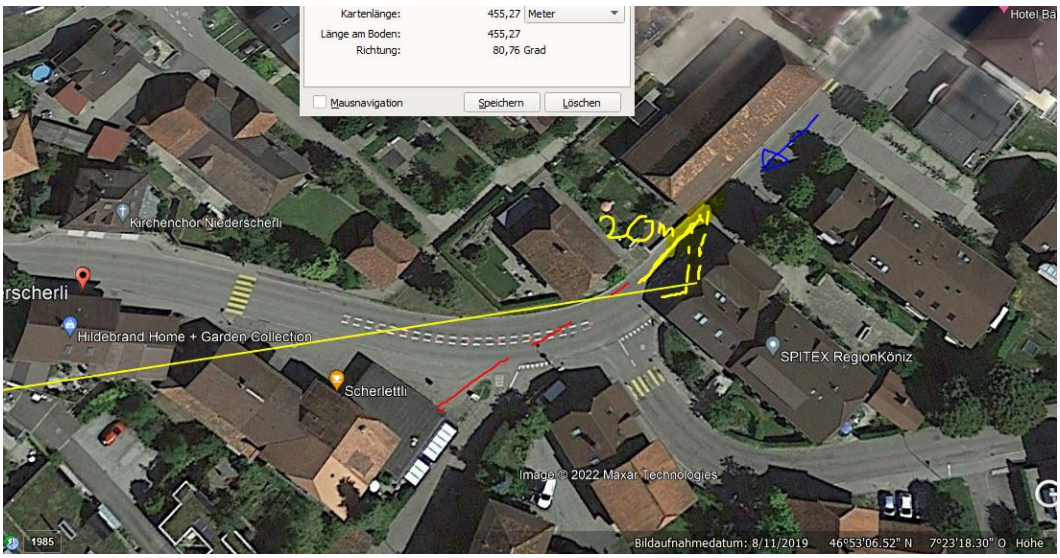

weather	Bern, Switzerland
	Thursday, June 16, 2022

Recorded weather for Bern, Switzerland

time range	day of Thursday, June 16, 2022
temperature	(18 to 30) °C (average: 24 °C)
relative humidity	(34 to 80)% (average: 55%)
wind speed	(0 to 5) m/s (average: 3 m/s)

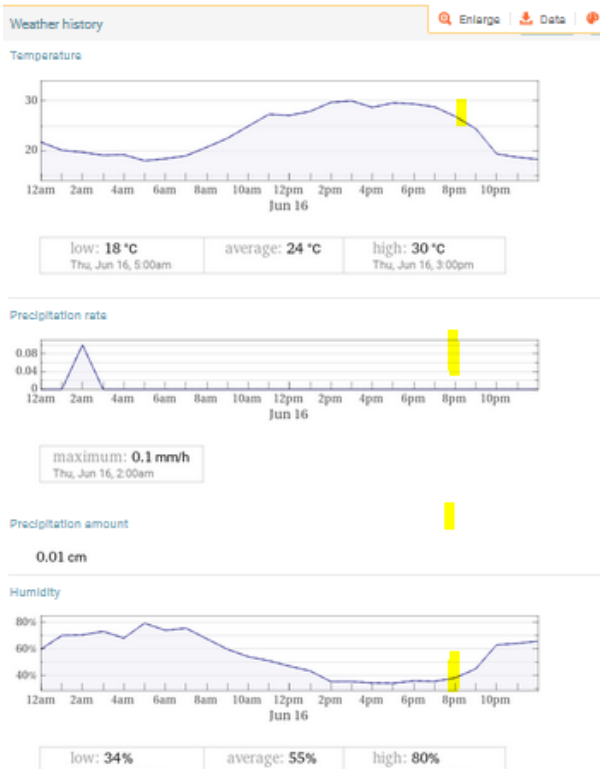

Wetter trocken, Strahlung ungedämpft.

Zum Verständnis der Abläufe bei solchen Unfällen:

Niels Kuster et al. **NFP 57:** http://www.snf.ch/SiteCollectionDocuments/nfp/nfp57/nfp57_synthese_d.pdf Mobilfunk bewirkt Veränderungen der Hirnströme

M. Mevisssen / D. Schürmann: Manmade Electromagnetic Fields and Oxidative Stress—Biological Effects and Consequences for Health. https://www.mdpi.com/1422-0067/22/7/3772

«Der unklare Unfall in der Verkehrsmedizin» (AGU-Seminar 2015) Dr. Ulfert Grimm Fachbereich Verkehrsmedizin Institut für Rechtsmedizin St.Gallen http://agu.ch/1.0/pdf/agu-seminar15.pdf

«Wirkungen des Mobil- und Kommunikationsfunks» Eine Schriftenreihe der Kompetenzinitiative zum Schutz von Mensch, Umwelt und Demokratie e.V.

https://www.diagnose-funk.org/publikationen/dokumente-downloads/kompetenzinitiative-broschuerenreihe

Wirkungen von Elektrosmog auf Verkehrsunfälle: https://www.hansuelistettler.ch/elektrosmog/elektrosmog-im-verkehr/studie

Keine Messung von Sendeleistungen 5G: https://www.gigaherz.ch/5g-alarmierende-resultate-erster-testmessungen/

Funktionsweise von 5G-Antennen: "Understanding Massive MIMO in roughly 2 minutes": https://www.youtube.com/watch?v=XBb481RNqGw

Zum Thema Herzrhythmus hat Prof. Magda Havas, Trent University, publiziert:
https://magdahavas.com/electrosmog-exposure/home-environment/new-study-radiation-from-cordless-phone-base-station-affects-the-heart/ Zusammenfassung im emf-portal: https://www.emf-portal.org/de/article/18905

Magnetfelder unter Hochspannungsleitungen: https://www.bfs.de/SharedDocs/Videos/BfS/DE/emf-stromleitung.html

Hansueli Stettler.Bauökologie.Funkmesstechnik.Lindenstrasse 132.9016 St.Gallen.www.hansuelistettler.ch.info@hansuelistettler.ch