Liddes: Verkehrsunfall – 1 Motorradfahrer verstorben

Am 29. Juni 2022 ereignete sich auf der Route du Gd-St-Bernard in der Gemeinde Liddes ein Verkehrsunfall. Ein Motorradfahrer kam dabei ums Leben.

Kurz vor 19 Uhr fuhr ein Motorradfahrer auf der Route du Gd-St-Bernard von Orsières in Richtung Liddes. Am Ausgang einer leichten Kurve in Fontaine Dessous (Liddes) verlor der Motorradfahrer aus noch nicht geklärten Gründen die Kontrolle über seine Maschine und wurde weggeschleudert.

Trotz medizinischer Versorgung verstarb der Motorradfahrer noch an der Unfallstelle.

Bei dem Verstorbenen handelt es sich um einen 22-jährigen Mann aus Bern, der im Unterwallis wohnhaft war.

https://www.polizeiwallis.ch/medienmitteilungen/liddes-verkehrsunfall-1-motorradfahrer-verstorben/

Elektrosmog im Unfallablauf

Die Unfallstelle ist vermutlich hier, genaue Lokalisation nach Vorliegen der Unfallkarte 2023.

Sender von hinten im HS-Mast

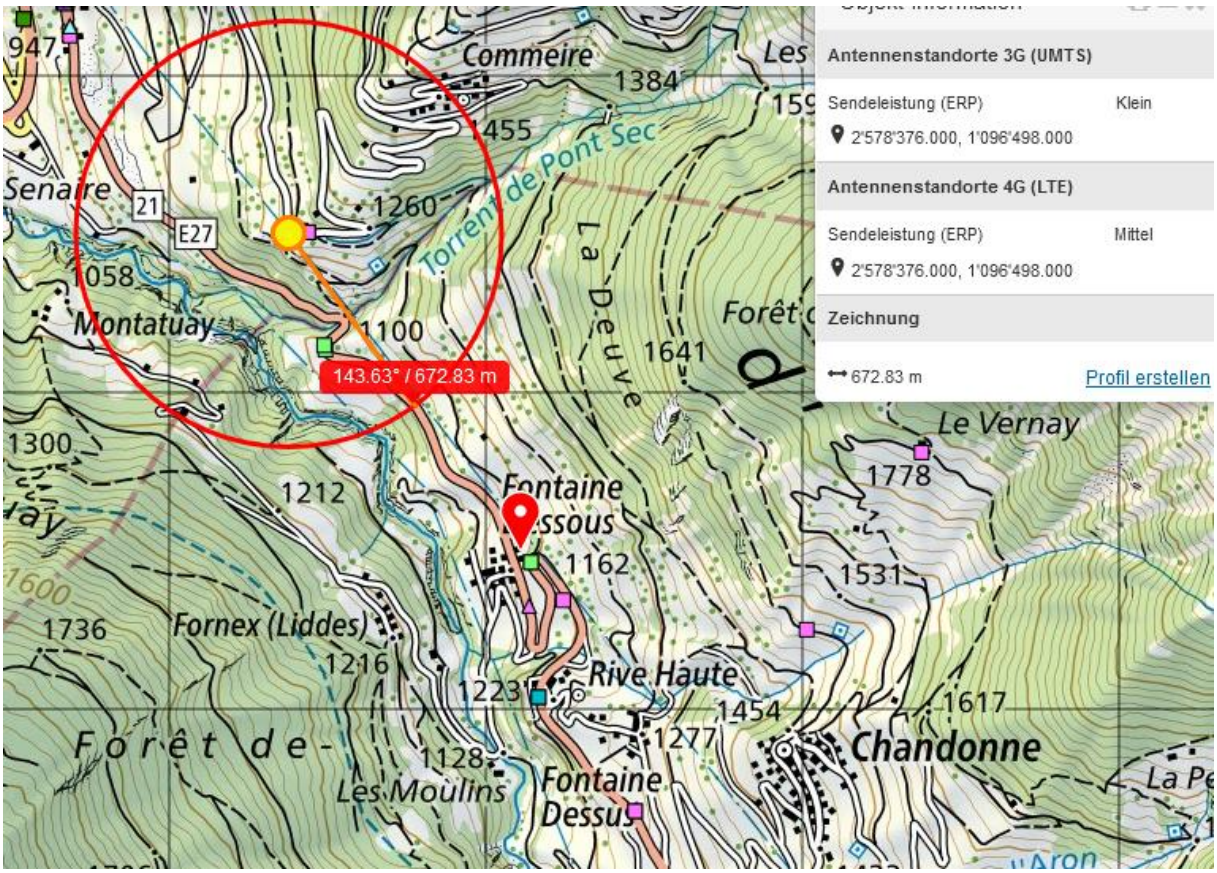

HS 1 ist faktisch seit 20 m oberhalb

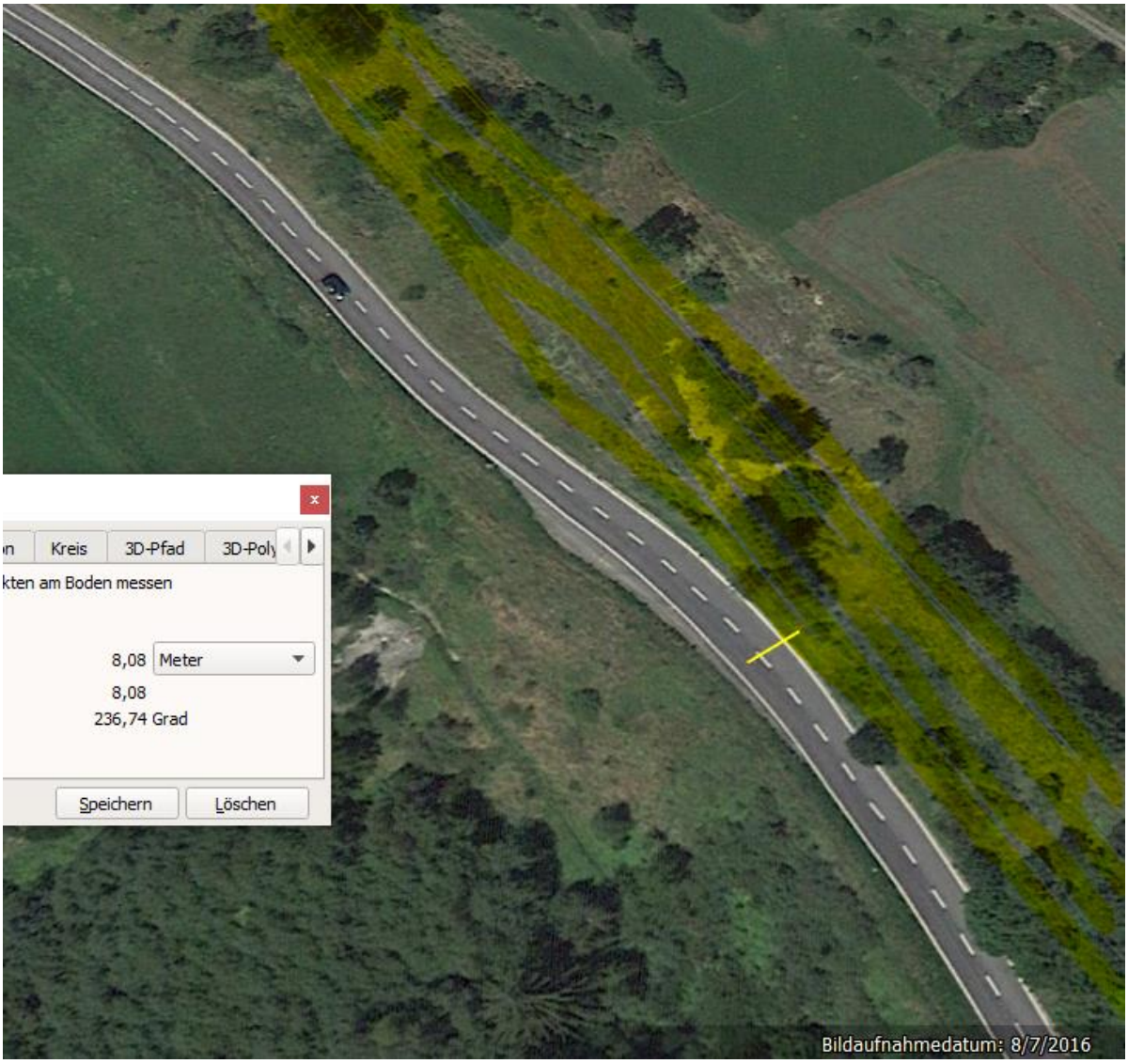

Wie weit dieser (mehrfach-)Standort von weiter weg involviert ist, kann nur durch eine lokale Messung erhoben werden.

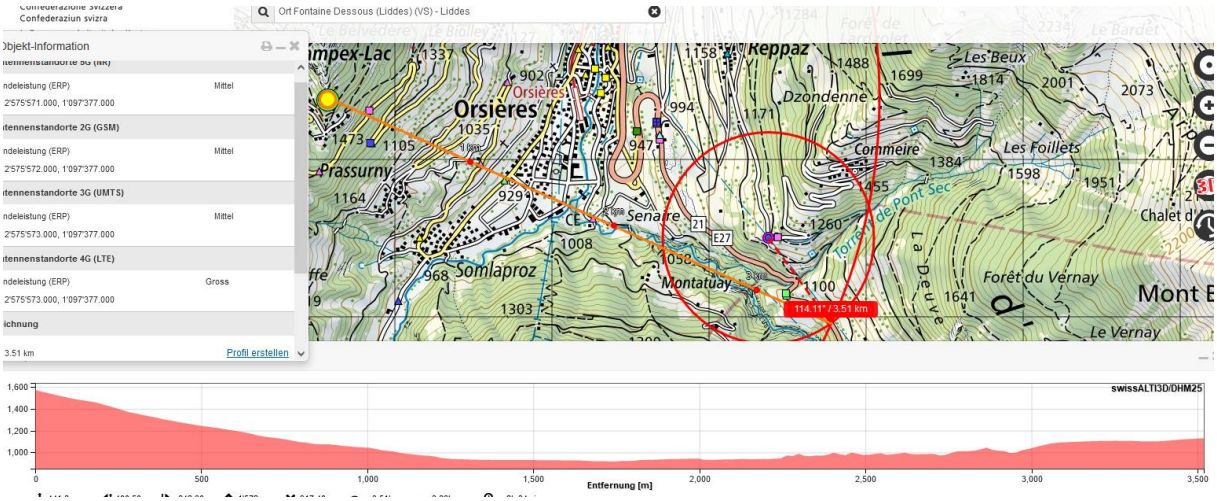

Wetter trocken, Strahlung ungedämpft.

Zum Verständnis der Abläufe bei solchen Unfällen:

Niels Kuster et al. **NFP 57:** http://www.snf.ch/SiteCollectionDocuments/nfp/nfp57/nfp57_synthese_d.pdf Mobilfunk bewirkt Veränderungen der Hirnströme

M. Mevisssen / D. Schürmann: Manmade Electromagnetic Fields and Oxidative Stress—Biological Effects and Consequences for Health. https://www.mdpi.com/1422-0067/22/7/3772

«Der unklare Unfall in der Verkehrsmedizin» (AGU-Seminar 2015) Dr. Ulfert Grimm Fachbereich Verkehrsmedizin Institut für Rechtsmedizin St.Gallen http://agu.ch/1.0/pdf/agu-seminar15.pdf

«Wirkungen des Mobil- und Kommunikationsfunks» Eine Schriftenreihe der Kompetenzinitiative zum Schutz von Mensch, Umwelt und Demokratie e.V.

https://www.diagnose-funk.org/publikationen/dokumente-downloads/kompetenzinitiative-broschuerenreihe

Wirkungen von Elektrosmog auf Verkehrsunfälle: https://www.hansuelistettler.ch/elektrosmog/elektrosmog-im-verkehr/studie

Keine Messung von Sendeleistungen 5G: https://www.gigaherz.ch/5g-alarmierende-resultate-erster-testmessungen/

Funktionsweise von 5G-Antennen: "Understanding Massive MIMO in roughly 2 minutes": https://www.youtube.com/watch?v=XBb481RNqGw

Zum Thema Herzrhythmus hat Prof. Magda Havas, Trent University, publiziert: https://magdahavas.com/electrosmog-exposure/home-environment/new-study-radiation-from-cordless-phone-base-station-affects-the-heart/ Zusammenfassung im emf-portal: https://www.emf-portal.org/de/article/18905

Magnetfelder unter Hochspannungsleitungen: https://www.bfs.de/SharedDocs/Videos/BfS/DE/emf-stromleitung.html

Hansueli Stettler.Bauökologie.Funkmesstechnik.Lindenstrasse 132.9016 St.Gallen.www.hansuelistettler.ch.info@hansuelistettler.ch