Rheinfelden: Fussgänger von Auto angefahren (Zeugenaufruf)

Heute Morgen stiess in Rheinfelden ein Auto mit einem Fussgänger zusammen. Dieser wurde schwer verletzt. Die Kantonspolizei sucht Augenzeugen.

Der Unfall ereignete sich am Freitag, 08. Juli 2022, kurz vor 08.45 Uhr, in Rheinfelden. Eine 73-jährige Automobilistin fuhr auf der Zürcherstrasse von der Autobahn kommend in allgemein Richtung Dorfzentrum als ein Fussgänger die Strasse überqueren wollte. Das Auto erfasste den Mann und schleuderte ihn zu Boden.

Der 89-jährige Fussgänger wurde mit schweren Verletzungen ins Spital überführt. Die Autolenkerin musste ebenfalls ins Spital gebracht werden.

Im Bereich der Unfallstelle befindet sich ein Fussgängerstreifen. Unklar ist derzeit, wo genau der Senior die Fahrbahn betreten hatte. Zur Klärungen des Unfallhergangs sucht die Mobile Polizei in Schafisheim (Tel. 062 886 88 88) Auskunftspersonen.

Zur Spurensicherung wurde die Unfallgruppe der Kantonspolizei aufgeboten. Die Zürcherstrasse musste im Bereich der Unfallstelle (Bushaltestelle Töpferweg) für rund vier Stunden gesperrt werden.

Das Fahrzeug wurde polizeilich sichergestellt. Den Führerausweis musste die Lenkerin, zu Handen der Entzugsbehörde, abgeben.

https://www.ag.ch/de/aktuell/medien/medienmitteilungen-kapo?stichworte=&startdate=&enddate=&st_mode=kapo&bereits_geladen=true&q=&partialfields=%28Organisation%3A%29.%28Theme%3A%29&num=10&searchsubmit=suchen&m

mk=rheinfelden-fussgaenger-von-auto-angefahren-(zeugenaufruf)-4cc28c72-759c-46e9-92ac-73f839cf1e31_de

Elektrosmog im Unfallablauf

Unfallstelle zeigt eventuell ein hell-dunkel-Problem im Unfallzeitraum, und dass der FG auf jedenfalls im Nahbbereich, wenn nicht sogar klar auf dem Streifen querte....

Das Fahrzeug der Verursacherin ist oben offen, die Fahrerin ist direkt exponiert zum nahen Sender:

Die FR ist vo W nach O, die

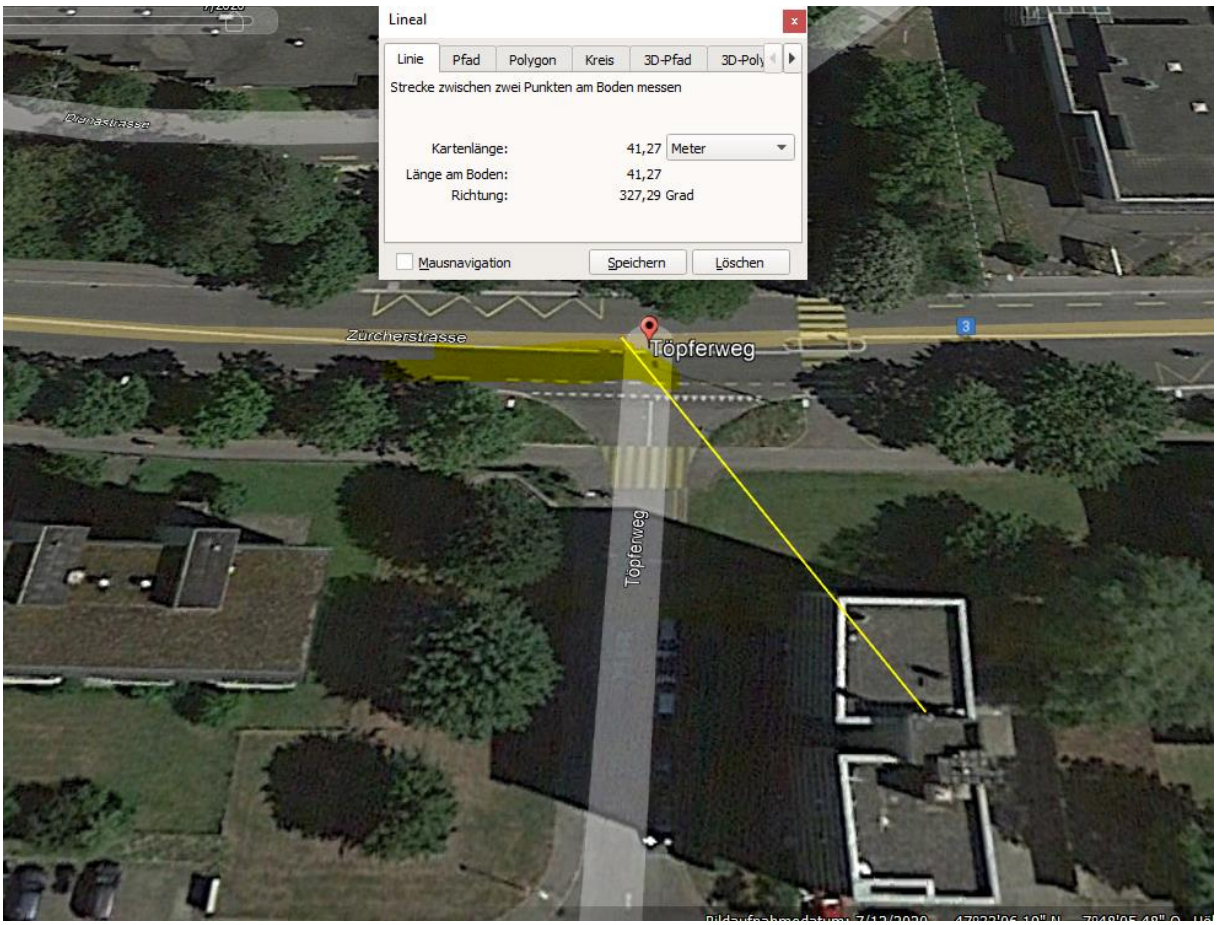

Sie hat bis vor 15 m eine hohe Exposition zum Sender auf dem Haus Töpferweg ca. 7...9

24 Hauptstrasse 7
© 2022 Google

24 Hauptstrasse 7
© 2022 Google
Problem melden

Hat eine SR ca. 300°. Besteht aufgrund der google-earth Bilder seit ca. 2009, somit ein hoher Anteil der Unfälle im Hautpstrahlbereich 300 und 60° wie unten gezeigt mit beeinflussend:

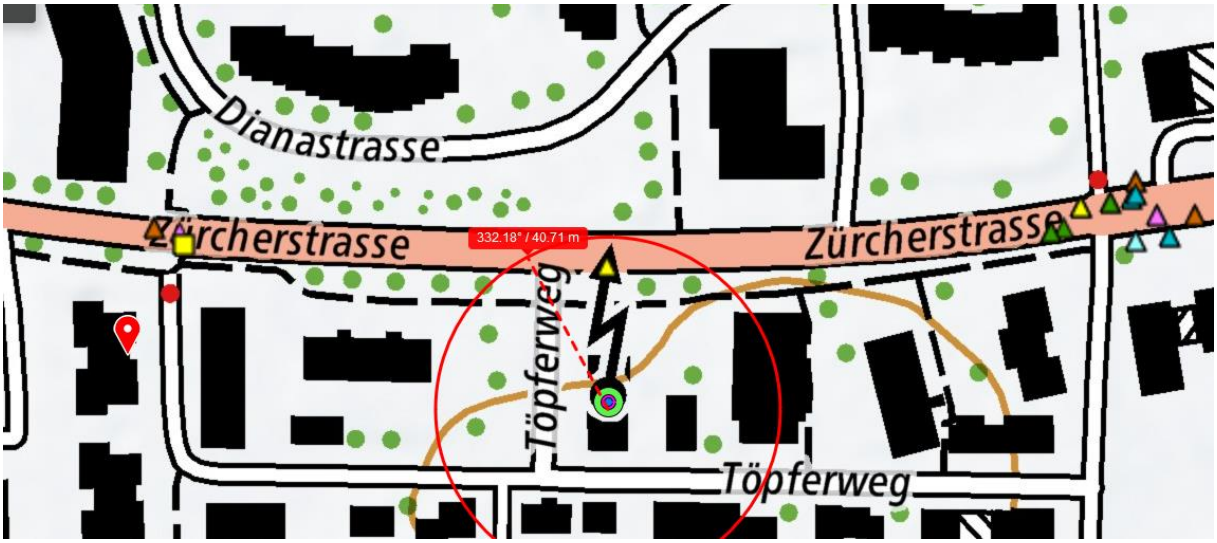

Der Sender frontal erreicht nur die Ausgangsstelle des Fussgängers.

Der Einfluss (via Reflexion) auf die Lenkerin ist stark gedämpft:

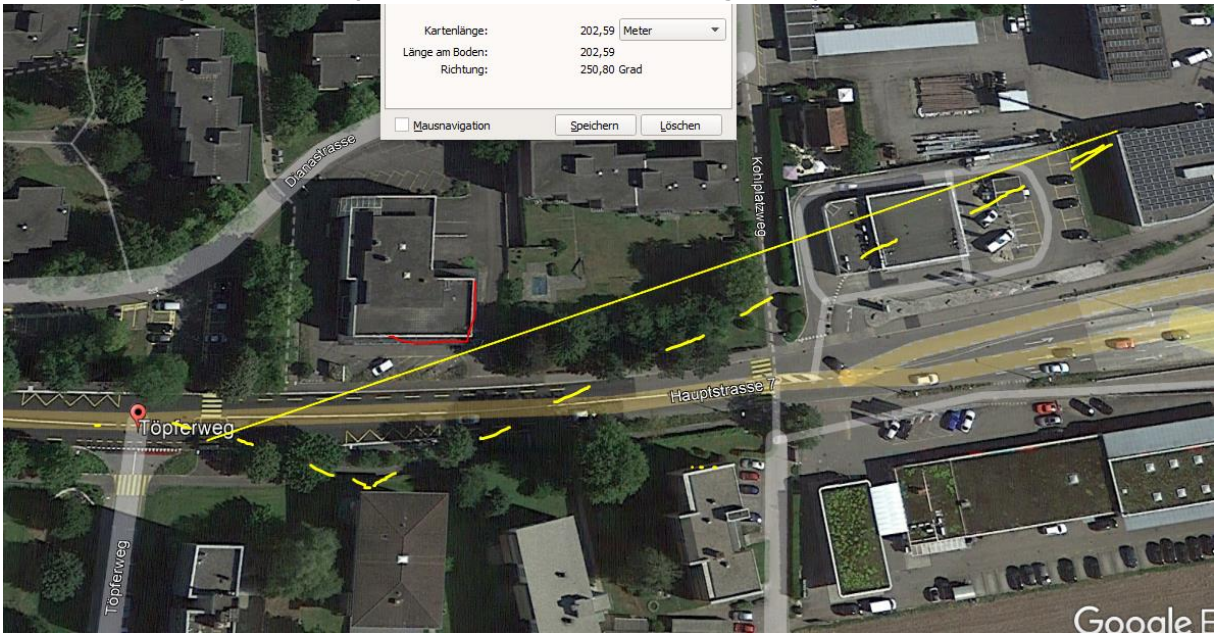

Ein weiterer „Fussgänger"-Unfall ist im Dezember 2017, morgens hier passiert:

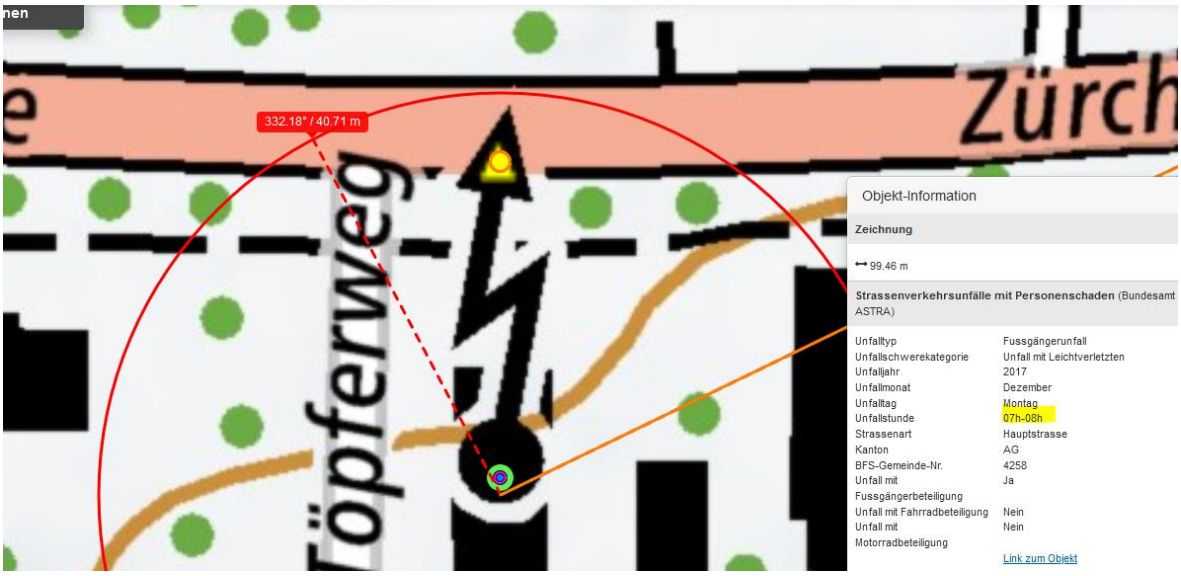

Bei diesem Unfall ist die Beleuchtung im Sommer 2017 bereits <u>vor</u> den Streifen versetzt

worden...

Leuchte wurde 2017 nach vorne versetzt:

Die Belastung für die Lenker ist hier sehr hoch und durch die leistungsfähigeren / aktiveren 5G – Signale, die auch intensiv an den Motorhauben reflektieren, noch weiter gesteigert.

Wetter trocken, gemäss Polizeibild

Zum Verständnis der Abläufe bei solchen Unfällen:

Niels Kuster et al. **NFP 57:** http://www.snf.ch/SiteCollectionDocuments/nfp/nfp57/nfp57_synthese_d.pdf Mobilfunk bewirkt Veränderungen der Hirnströme

M. Mevisssen / D. Schürmann: Manmade Electromagnetic Fields and Oxidative Stress—Biological Effects and Consequences for Health. https://www.mdpi.com/1422-0067/22/7/3772

«Der unklare Unfall in der Verkehrsmedizin» (AGU-Seminar 2015) Dr. Ulfert Grimm Fachbereich Verkehrsmedizin Institut für Rechtsmedizin St.Gallen http://agu.ch/1.0/pdf/agu-seminar15.pdf

«Wirkungen des Mobil- und Kommunikationsfunks» Eine Schriftenreihe der Kompetenzinitiative zum Schutz von Mensch, Umwelt und Demokratie e.V.

https://www.diagnose-funk.org/publikationen/dokumente-downloads/kompetenzinitiative-broschuerenreihe

Wirkungen von Elektrosmog auf Verkehrsunfälle: https://www.hansuelistettler.ch/elektrosmog/elektrosmog-im-verkehr/studie

Keine Messung von Sendeleistungen 5G: https://www.gigaherz.ch/5g-alarmierende-resultate-erster-testmessungen/

Funktionsweise von 5G-Antennen: "Understanding Massive MIMO in roughly 2 minutes": https://www.youtube.com/watch?v=XBb481RNqGw

Zum Thema Herzrhythmus hat Prof. Magda Havas, Trent University, publiziert: https://magdahavas.com/electrosmog-exposure/home-environment/new-study-radiation-from-cordless-phone-base-station-affects-the-heart/ Zusammenfassung im emf-portal: https://www.emf-portal.org/de/article/18905

Magnetfelder unter Hochspannungsleitungen: https://www.bfs.de/SharedDocs/Videos/BfS/DE/emf-stromleitung.html

Hansueli Stettler.Bauökologie.Funkmesstechnik.Lindenstrasse 132.9016 St.Gallen.www.hansuelistettler.ch.info@hansuelistettler.ch