Zwei Unfälle mit verletzten Personen

Am Dienstag (05.07.2022) ereigneten sich in der Stadt St.Gallen zwei Unfälle, wobei einmal eine Velofahrerin und einmal ein Velofahrer übersehen worden sind. Beide Personen verletzten sich leicht, wobei eine Person zur Kontrolle ins Spital eingeliefert werden musste.

Am Dienstagmittag wollte ein Lieferwagenchauffeur auf der Rorschacher Strasse, Höhe Liegenschaft Nr. 244, auf einen Parkplatz fahren. Dazu musste er den Fahrradweg überqueren und übersah dabei einen Velofahrer, welcher parallel stadtauswärts fuhr. Der Zweiradfahrer stürzte und verletzte sich. Er musste zur Kontrolle ins Spital eingeliefert werden, konnte dieses aber kurze Zeit später mit leichten Verletzungen wieder verlassen.

https://www.stadt.sg.ch/news/stsg_stadtpolizei/2022/07/zwei-unfaelle-mit-verletzten-personen.html

Elektrosmog im Unfallablauf

Der Lenker des Lieferwagens (unbekannte Karosserieform)

Der Ort befindet sich vis a-vis der Garage/Tankstelle Spurt:

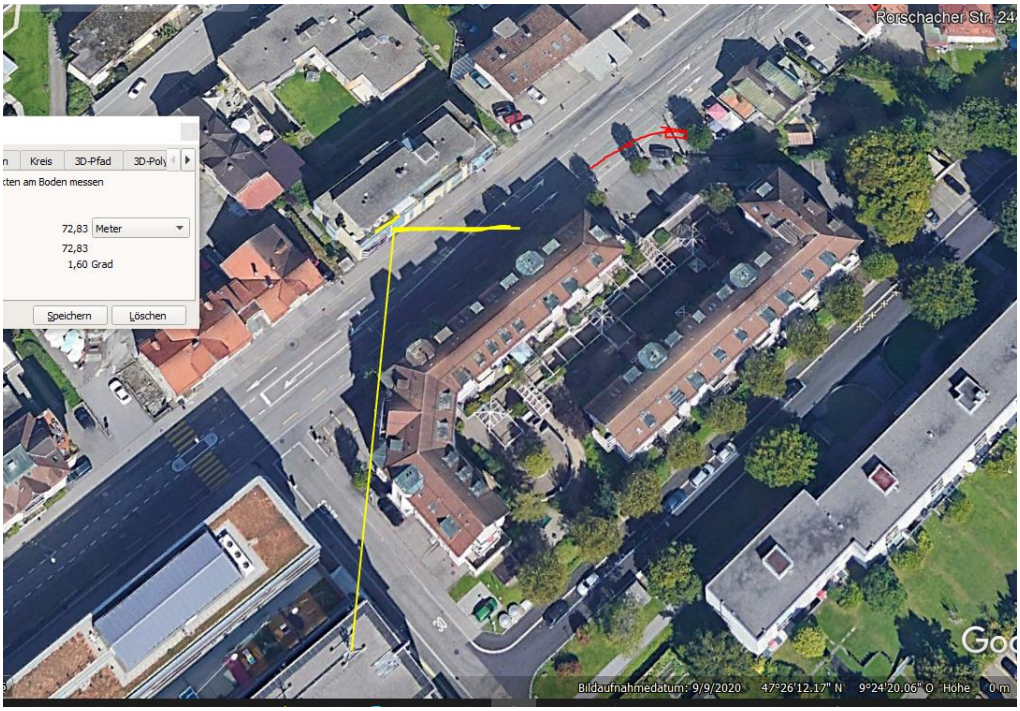
Rorschacher Str. 24
Kreis
3D-Pfad
3D-Poly
kten am Boden messen
72,83
Meter
72,83
1,60 Grad
Speichern
Löschen
Bildaufnahmedatum: 9/9/2020
47°26'12.17" N
9°24'20.06" O
Höhe
0 m

236 Hauptstrasse 7
Street View beer
© 2022 Google
234
Google Ear
Bildaufnahmedatum: 9/2019
47°26'06.73" N
9°24'12.72" O
Höhe
54 m
sichthohe

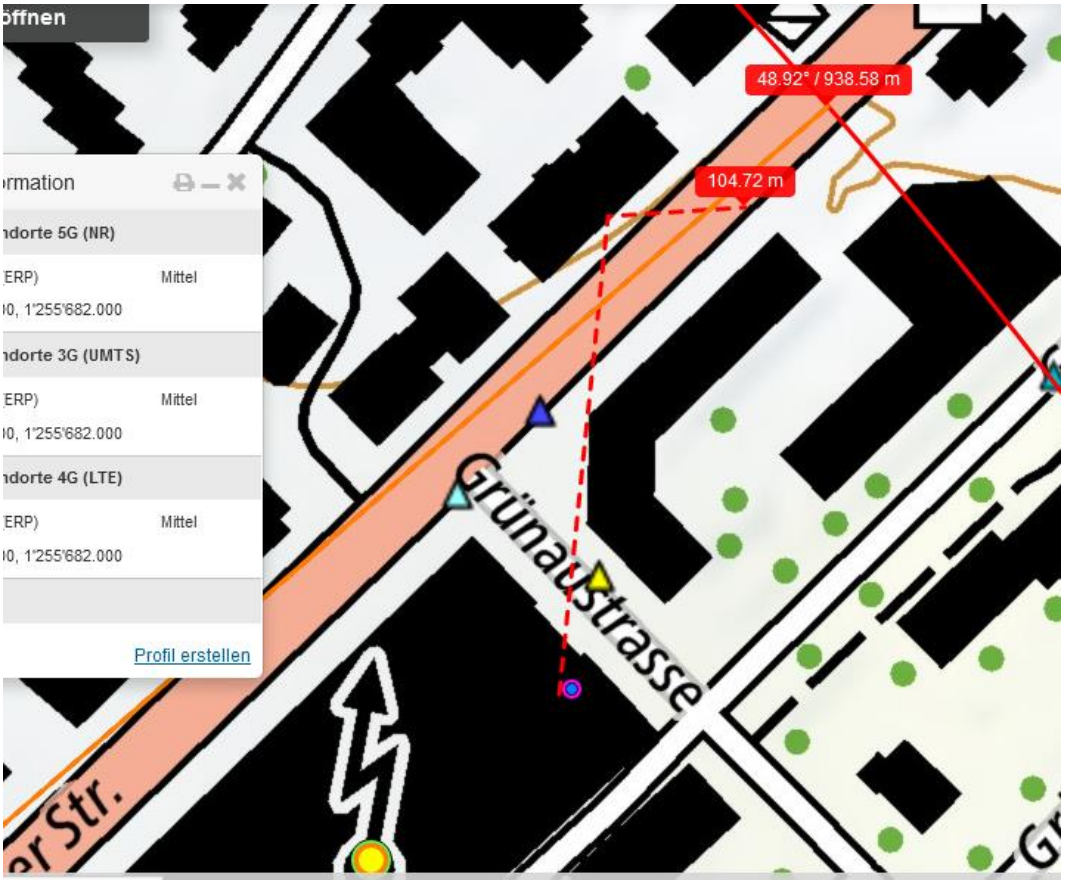

Die Strecke wird seit 800m von den 3 Sendern Grossacker bestrahlt:

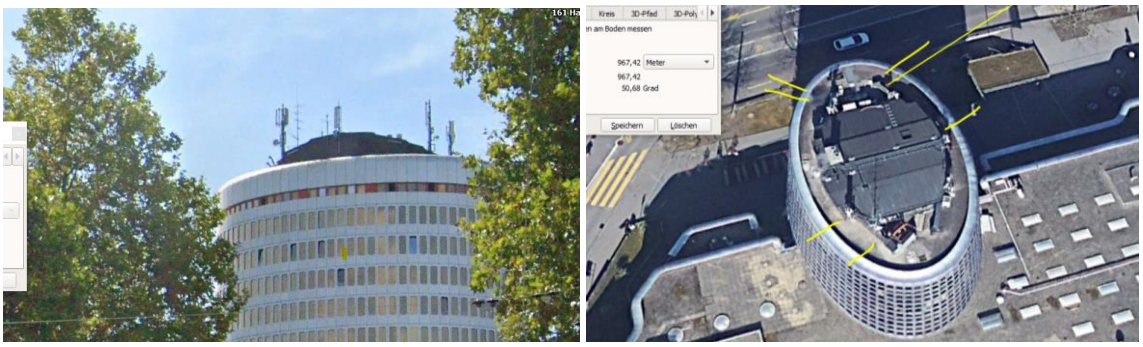

Die Glasfassade des Schulungsgebäudes steht in einem sehr flachen, hochreflexiven Winkel zur Strahlung, so dass sich direkte und reflektierte Strahlung auf der stadtauswärts führenden Spur überlagern:

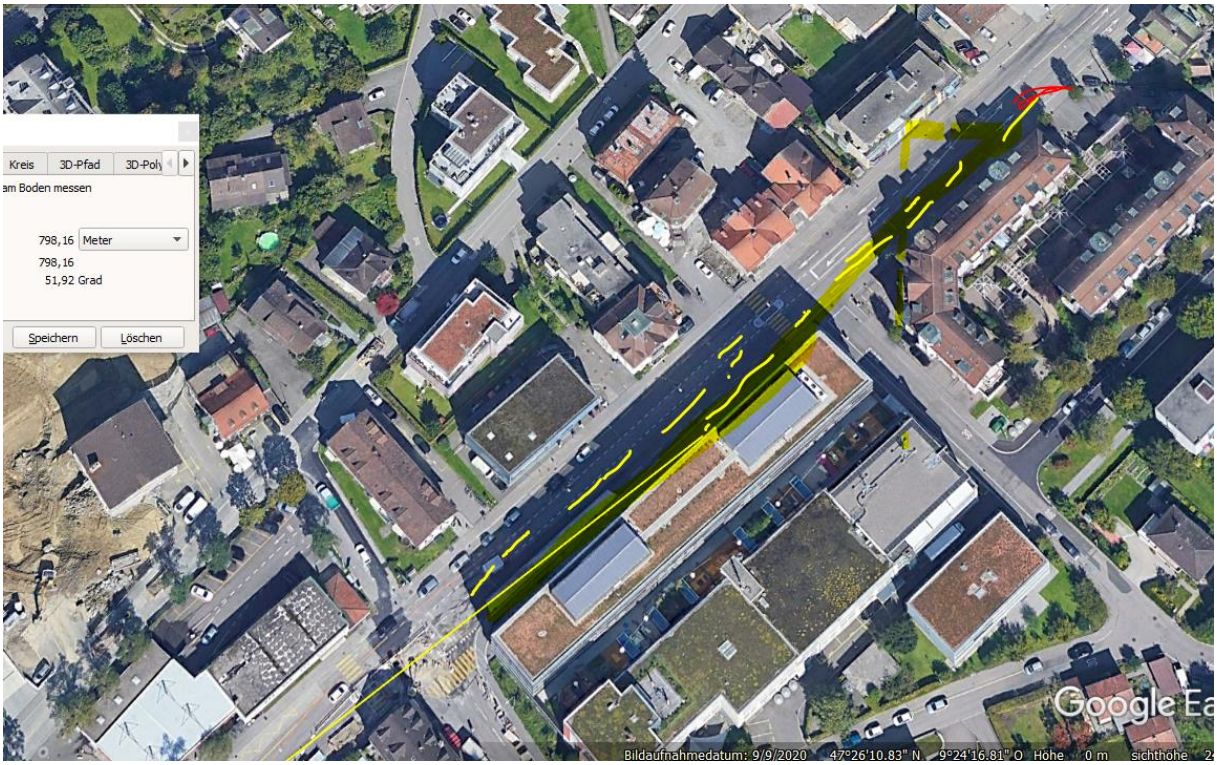

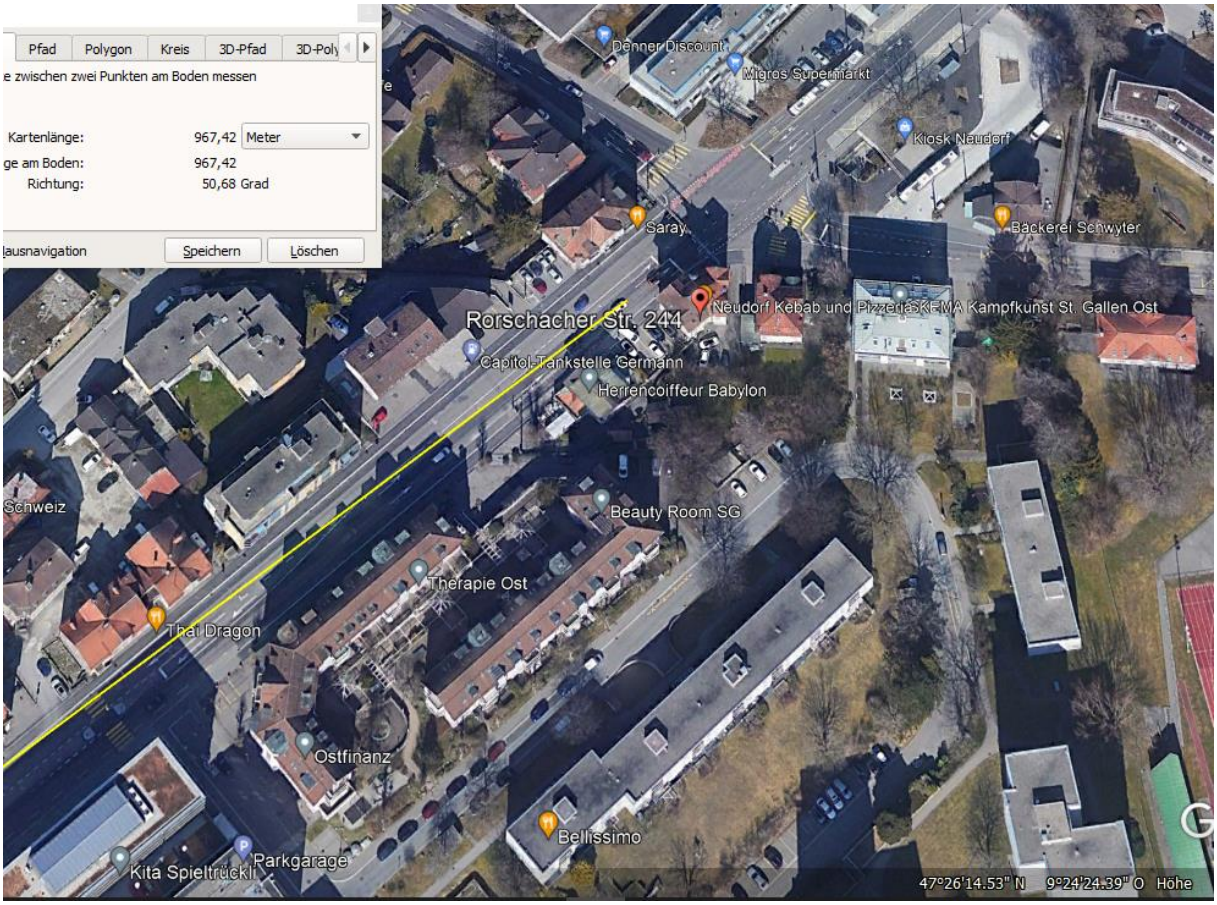

diese Ecke wurde im Fall vom März 21 gemessen:

https://www.hansuelistettler.ch/images/unfallanalysen/5699_St.Gallen_29.03.2021.pdf

Die Einstrahlung dürfte 50 m zurück und innerhalb der Gebäudezeile wesentlich höher liegen als damals, Sender überstrahlt hier die neuere Baute - Bildzitat aus diesem Fall:

Wetter trocken / Strahlung ungedämpft.

Zum Verständnis der Abläufe bei solchen Unfällen:

Niels Kuster et al. **NFP 57:** http://www.snf.ch/SiteCollectionDocuments/nfp/nfp57/nfp57_synthese_d.pdf Mobilfunk bewirkt Veränderungen der Hirnströme

M. Mevisssen / D. Schürmann: Manmade Electromagnetic Fields and Oxidative Stress—Biological Effects and Consequences for Health. https://www.mdpi.com/1422-0067/22/7/3772

«Der unklare Unfall in der Verkehrsmedizin» (AGU-Seminar 2015) Dr. Ulfert Grimm Fachbereich Verkehrsmedizin Institut für Rechtsmedizin St.Gallen http://agu.ch/1.0/pdf/agu-seminar15.pdf

«Wirkungen des Mobil- und Kommunikationsfunks» Eine Schriftenreihe der Kompetenzinitiative zum Schutz von Mensch, Umwelt und Demokratie e.V.

https://www.diagnose-funk.org/publikationen/dokumente-downloads/kompetenzinitiative-broschuerenreihe

Wirkungen von Elektrosmog auf Verkehrsunfälle: https://www.hansuelistettler.ch/elektrosmog/elektrosmog-im-verkehr/studie

Keine Messung von Sendeleistungen 5G: https://www.gigaherz.ch/5g-alarmierende-resultate-erster-testmessungen/

Funktionsweise von 5G-Antennen: "Understanding Massive MIMO in roughly 2 minutes": https://www.youtube.com/watch?v=XBb481RNqGw

Zum Thema Herzrhythmus hat Prof. Magda Havas, Trent University, publiziert: https://magdahavas.com/electrosmog-exposure/home-environment/new-study-radiation-from-cordless-phone-base-station-affects-the-heart/ Zusammenfassung im emf-portal: https://www.emf-portal.org/de/article/18905

Magnetfelder unter Hochspannungsleitungen: https://www.bfs.de/SharedDocs/Videos/BfS/DE/emf-stromleitung.html

Hansueli Stettler.Bauökologie.Funkmesstechnik.Lindenstrasse 132.9016 St.Gallen.www.hansuelistettler.ch.info@hansuelistettler.ch