

Incidente della circolazione stradale in Riviera

27.07.2022

La Polizia cantonale comunica che oggi verso le 15 sull'autostrada A2 in territorio di Lodrino vi è stato un incidente della circolazione stradale. Un mezzo pesante con targhe rumene con alla guida un autista rumeno residente in Italia circolava in direzione nord. Per cause che l'inchiesta di polizia dovrà stabilire, ha perso il controllo del mezzo andando dapprima a collidere contro il guardrail destro, per poi terminare la sua corsa riverso su un fianco. Sul posto sono intervenuti agenti della Polizia cantonale, i pompieri di Bellinzona e dell'aeroporto di Lodrino, gli addetti dell'Unità territoriale 4 e i soccorritori di Tre Valli Soccorso, che dopo aver prestato le prime cure all'uomo lo hanno trasportato in ambulanza all'ospedale. Stando a una prima valutazione medica l'autista ha riportato ferite giudicate di media gravità. Per consentire le operazioni di soccorso, lo sgombero e il ripristino integrale della carreggiata nonché i rilievi del caso, al momento la circolazione verso nord è possibile unicamente su una corsia.

[https://www4.ti.ch/di/pol/comunicazioni/comunicati-stampa/dettaglio-comunicati-stampa/?user_polizia_pi1\[newsId\]=208489](https://www4.ti.ch/di/pol/comunicazioni/comunicati-stampa/dettaglio-comunicati-stampa/?user_polizia_pi1[newsId]=208489)

Elektrosmog im Unfallgeschehen:

Die Unfallstelle gemäs Kapo TI [Dati preliminari: E/N 719494 128307](#)



Der Sender wird doppelt genutzt



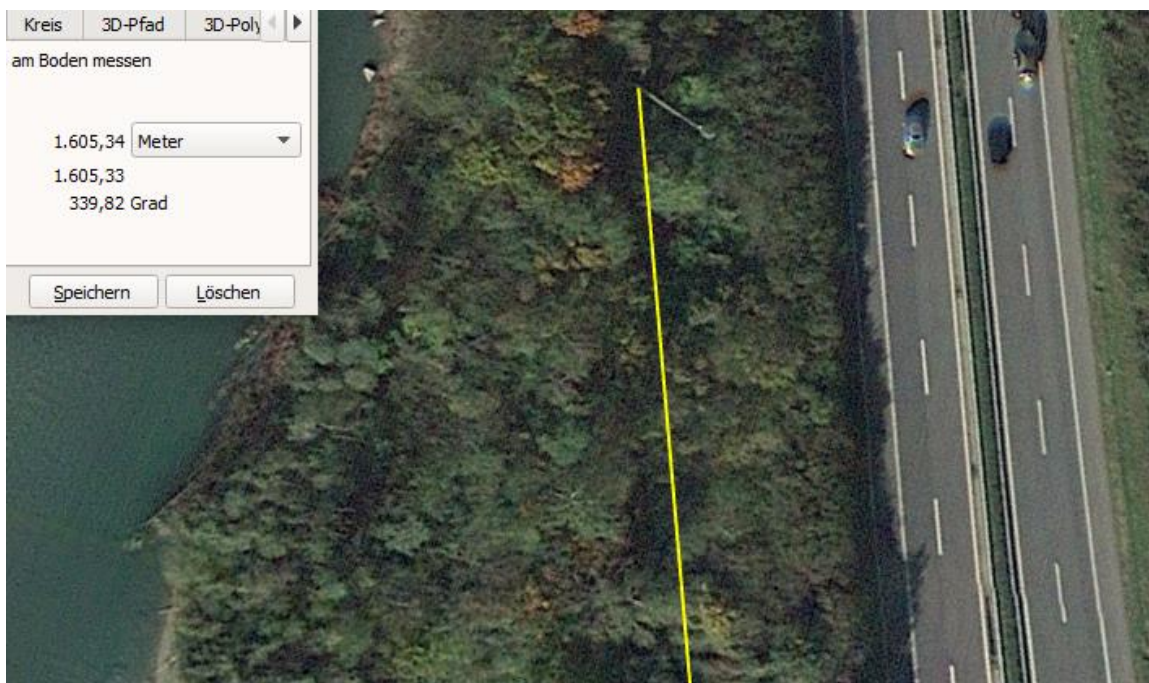
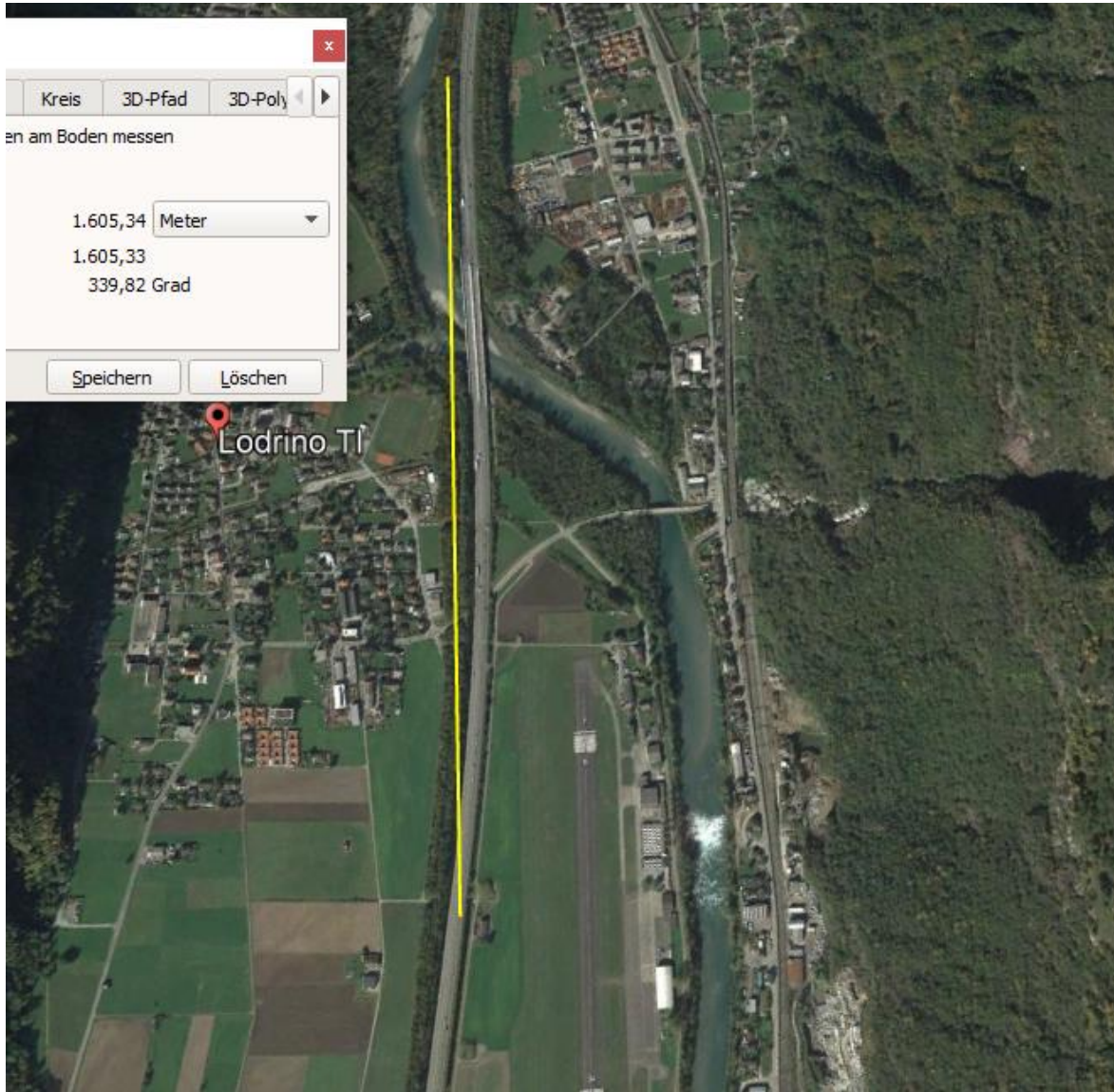

Hier ist eine tiefgehaltene Vegetation

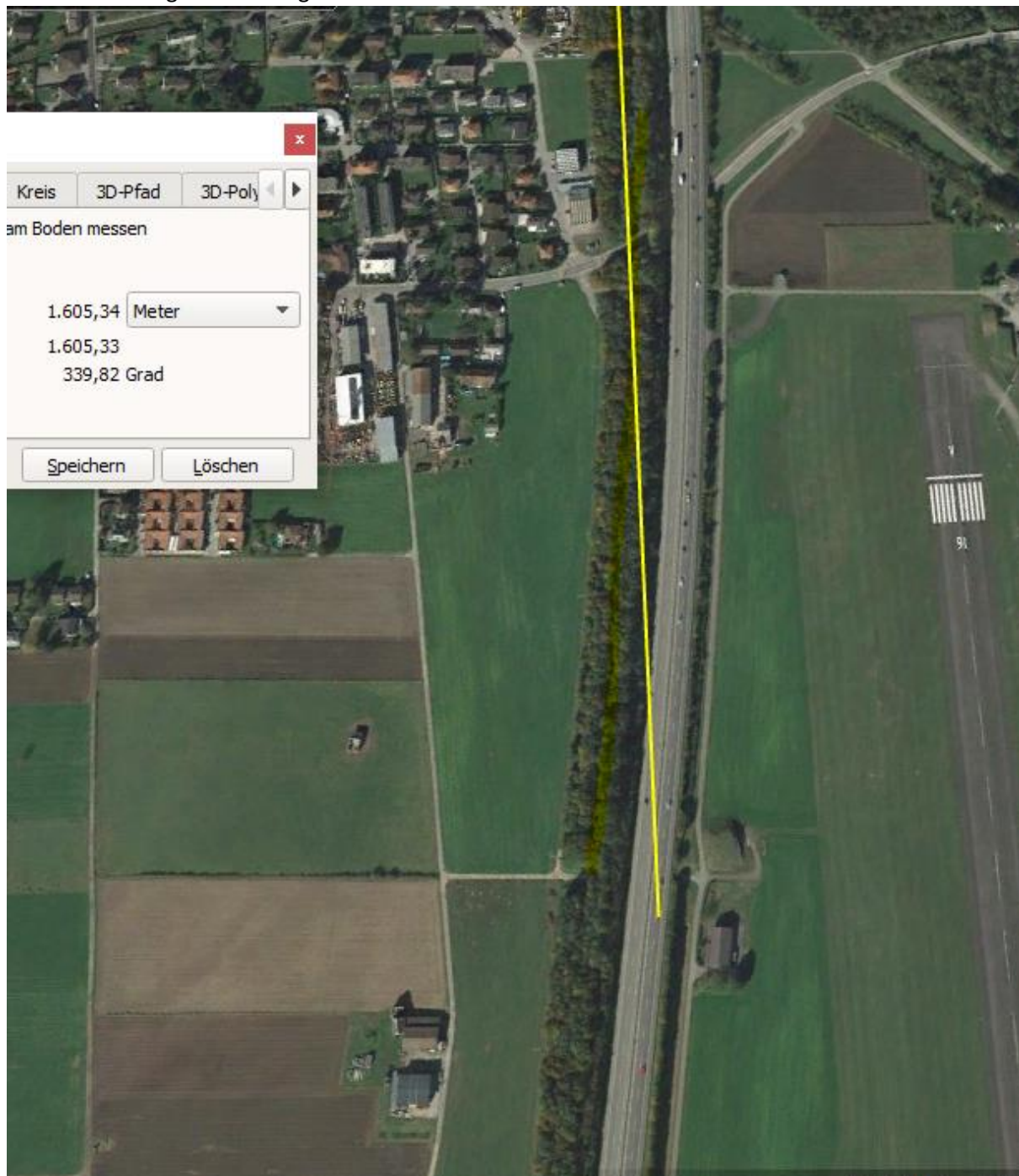

Wie dicht dieser Grünsaum ist, müsste lokal gemessen werden

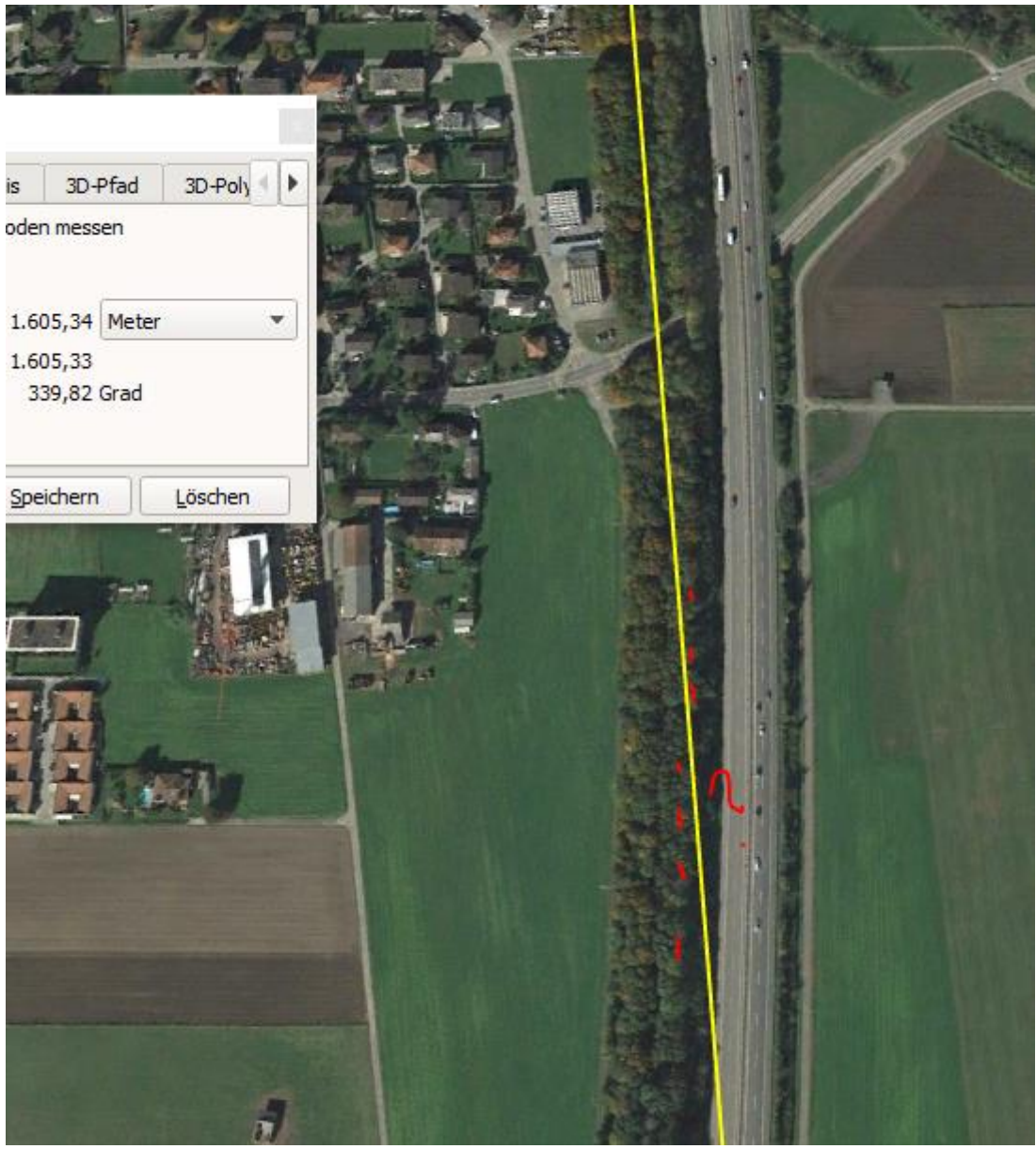

is 3D-Pfad 3D-Poly

oden messen

1.605,34 Meter

1.605,33

339,82 Grad

Speichern Löschen