Steinach: Selbstunfall mit Auto

Am Dienstag (19.12.2017), kurz vor 11:45 Uhr, ist es auf der Autostrasse A1.1 in Fahrtrichtung Arbon zu einem Selbstunfall gekommen. Der unfallverursachende, 58-jährige Autofahrer dürfte ein medizinisches Problem erlitten haben. Er wurde vom Rettungsdienst ins Spital gebracht.

Ein 58-jähriger Mann fuhr mit seinem Auto auf der Autostrasse A1.1 in Fahrtrichtung Arbon, als er sich gemäss eignen Aussagen unwohl fühlte und das Bewusstsein verlor. Das Auto prallte daraufhin mit der rechten Seite gegen eine **Leitplanke und geriet in ein Wiesland. Dort stiess das Auto mit einem Schacht zusammen und kam schli**esslich auf dem Pannenstreifen zum Stillstand. Ein aufmerksamer Autofahrer meldete den Vorfall der Kantonalen Notrufzentrale. Der 58-jährige Autofahrer wurde vom Rettungsdienst ins Spital gebracht. Durch den Unfall entstand ein Sachschaden im Wert von mehreren tausend Franken.

https://www.kapo.sg.ch/news/kapo/2017/12/steinach--selbstunfall-mit-auto-.html

lange Kratzspuren…

Koordinaten X/Y: 750951 261239

Freundliche Grüsse G.A.Rezzoli

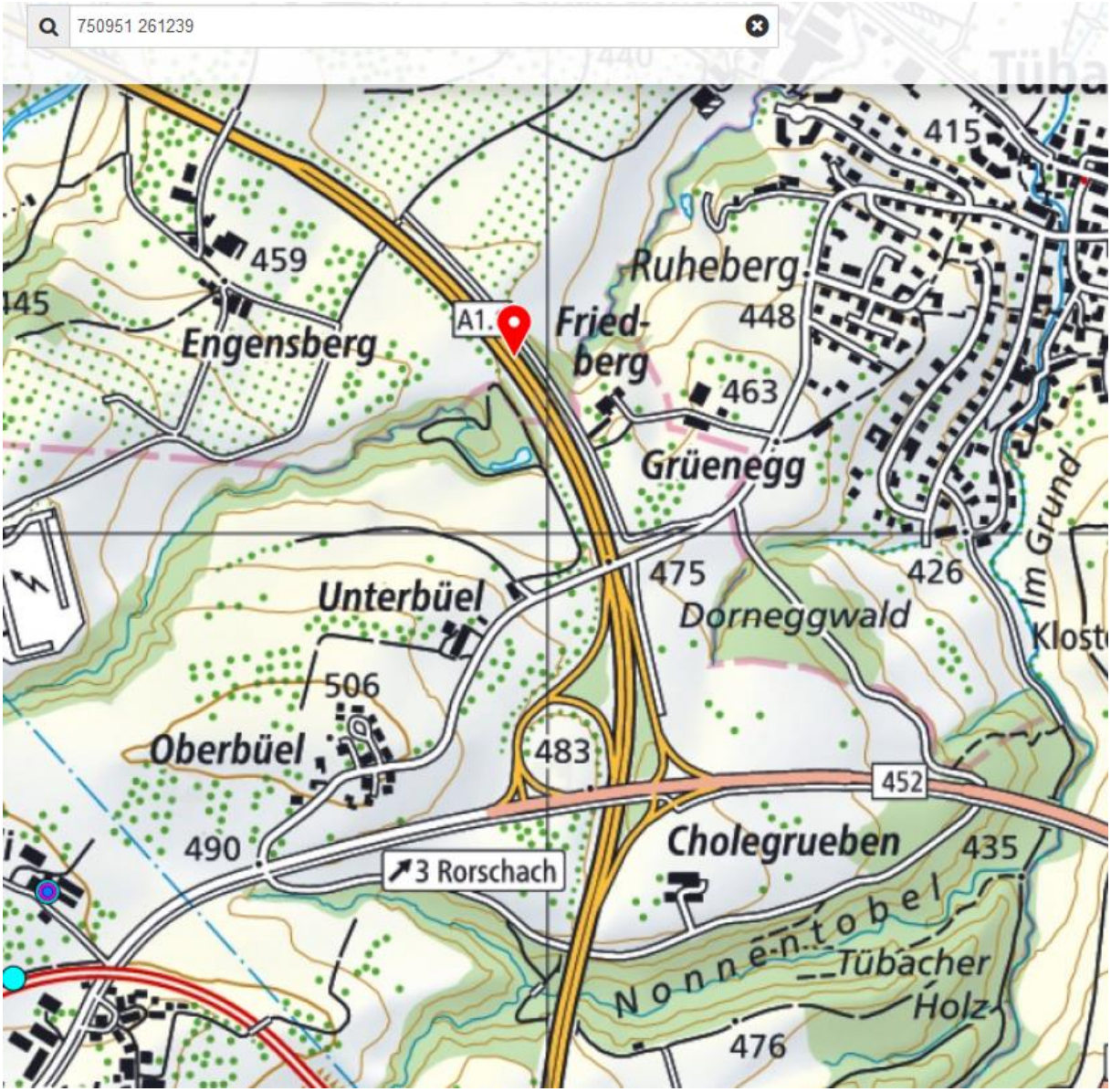

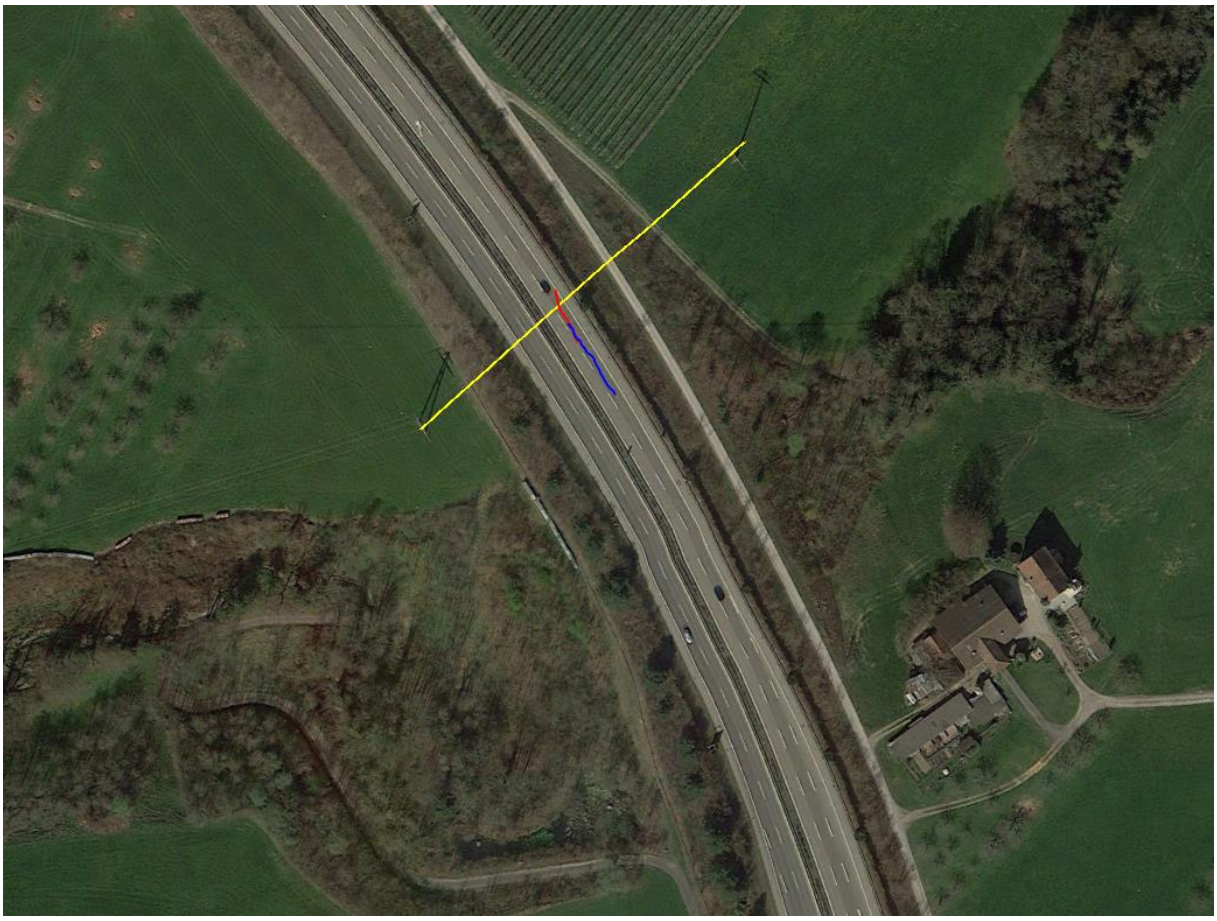

St.Margrethen
St.Gallen
Rorschach
Mörschwil
Tübach
Goldach
400 m
© 2017 Google
Problem melden
Bildaufnahmedatum: 10/2013 47°29'07.88" N 9°26'21.50" O Höhe

© 2017 Google
Problem melden
Bildaufnahmedatum: 10/2013 47°29'13.75" N 9°26'18.32" O