Totalschaden nach Kollision mit Lastwagen

Am Mittwochmorgen (20.12.2017) ereignete sich auf der Schoretshuebstrasse eine Kollision zwischen einem Lastwagen und einem Auto. Verletzt wurde niemand. Beim Auto entstand Totalschaden.

Am Mittwochmorgen, um 5:45 Uhr, beabsichtigte ein 34-jähriger Lastwagenfahrer an einer Kreuzung auf der Schoretshuebstrasse, nach rechts auf die Letzistrasse abzubiegen. Dabei prallte er mit einem 24-jährigen Autofahrer zusammen, welcher auf der Schoretshuebstrasse stadtauswärts fuhr. Bei der Kollision wurde niemand verletzt. Das Auto wurde mit einem Totalschaden abgeschleppt.

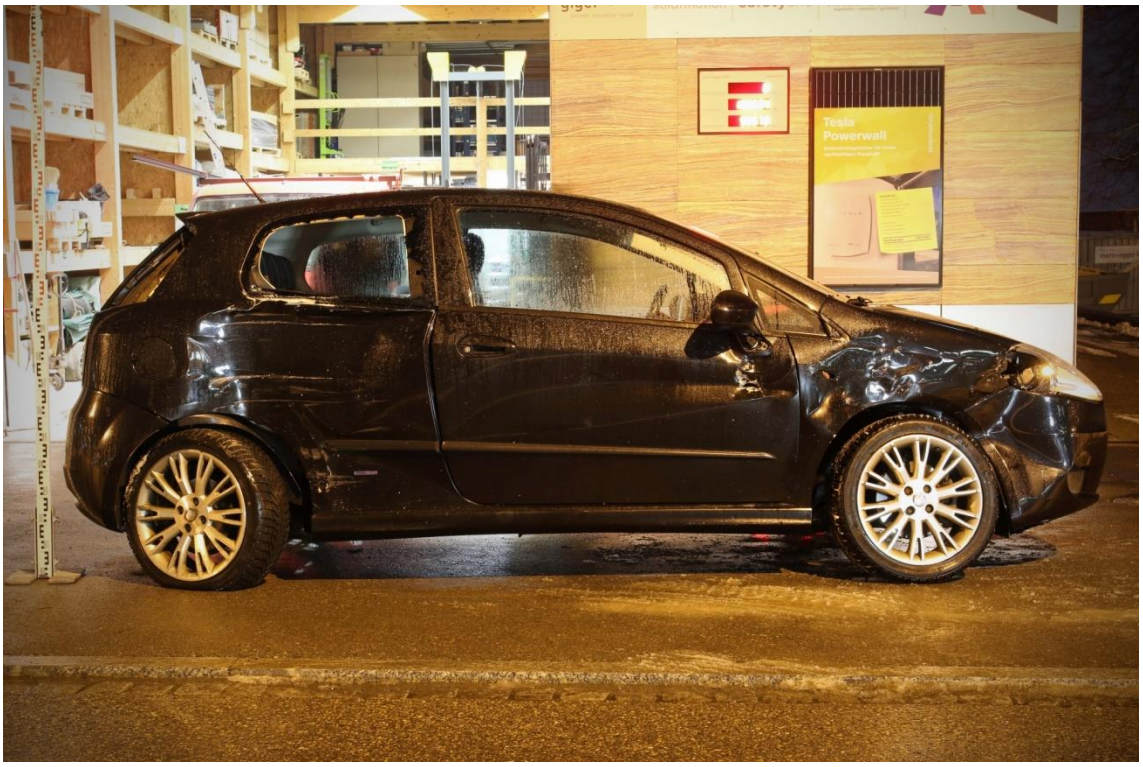

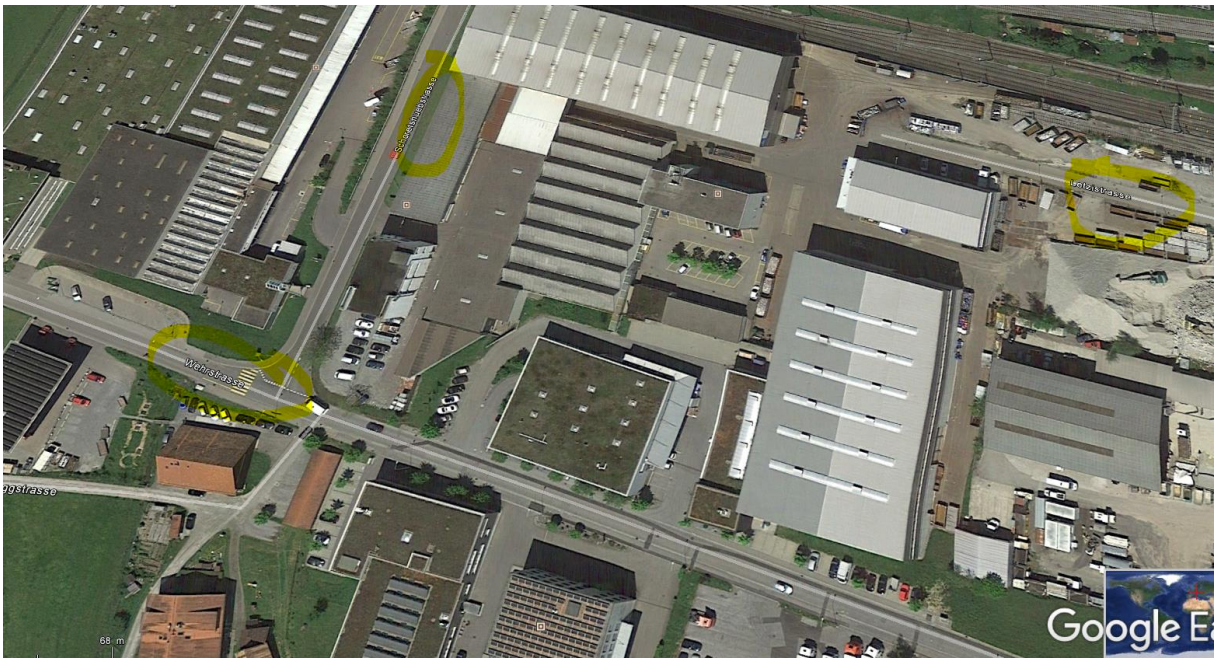

Die Namen passen nicht auf die beschriebene Ausgangsstrasse: von Schoretshuebstrasse rechts abbiegend ist die Wuhrstrasse, hier ist auch das Auto abgestellt.

Schoretshuebstrasse

In die Fahrrichtung des LKW ist keine hohe Belastung feststellbar, hingegen bei der Einfahrt in die Kreuzung von links overflow:

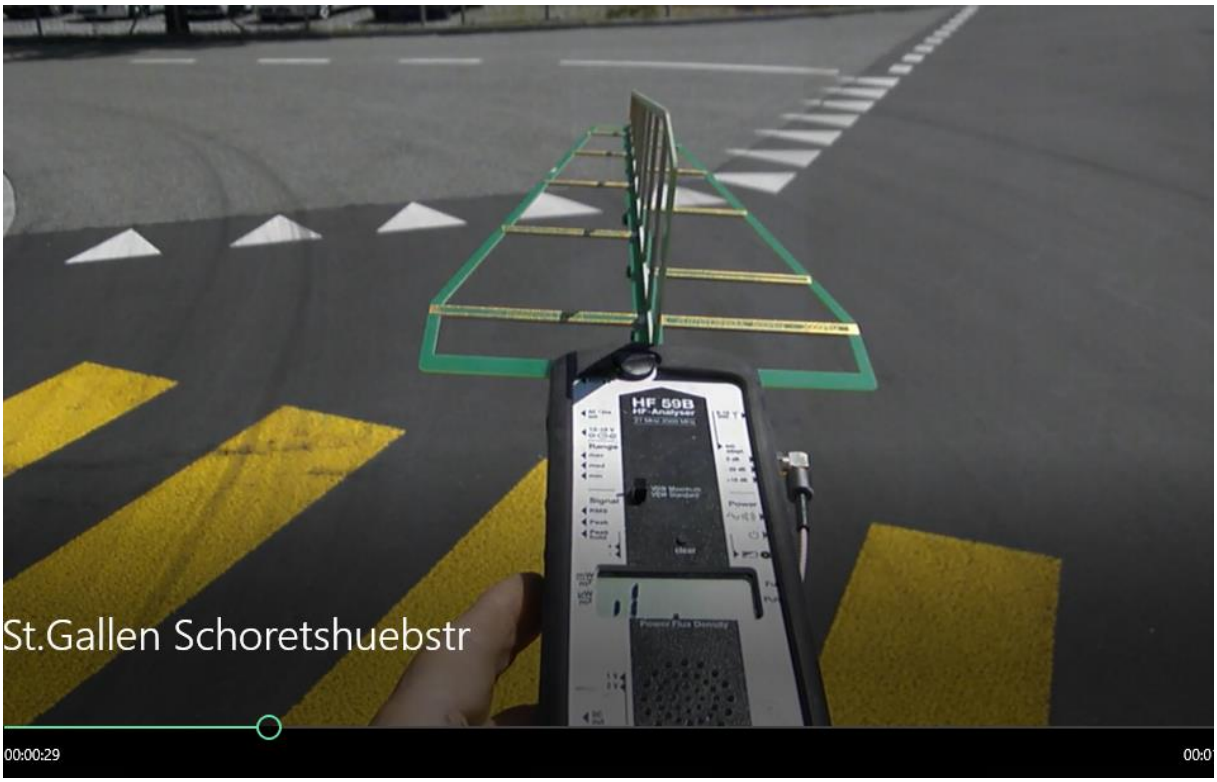

Der sich mit peak-hold und einstellung in mWatt auf 0.64mW einstellt:

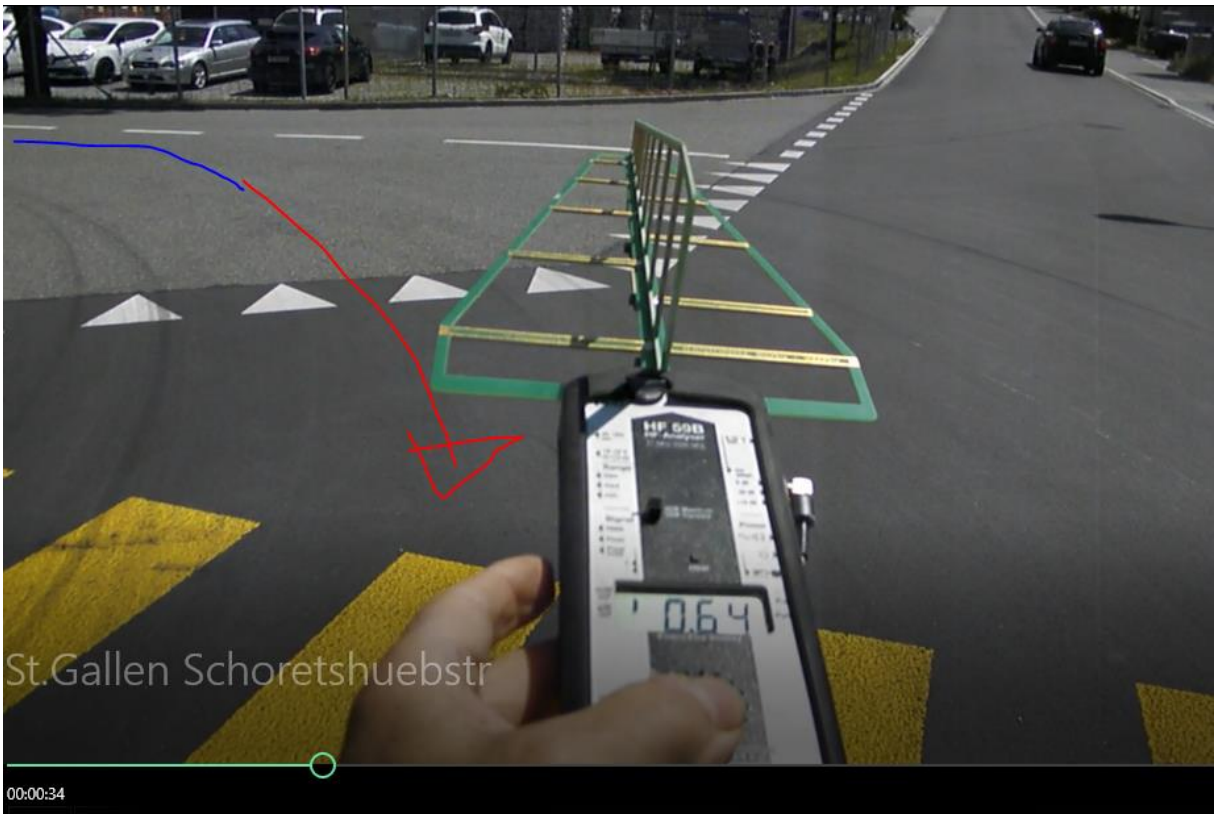

Der vortrittberechtigte PW kam auf den Betrachter (von rechts hinten) zu; die Einfallsrichtung ist die vom Sender an der Bahnlinie beim Bahnhof Winkeln:

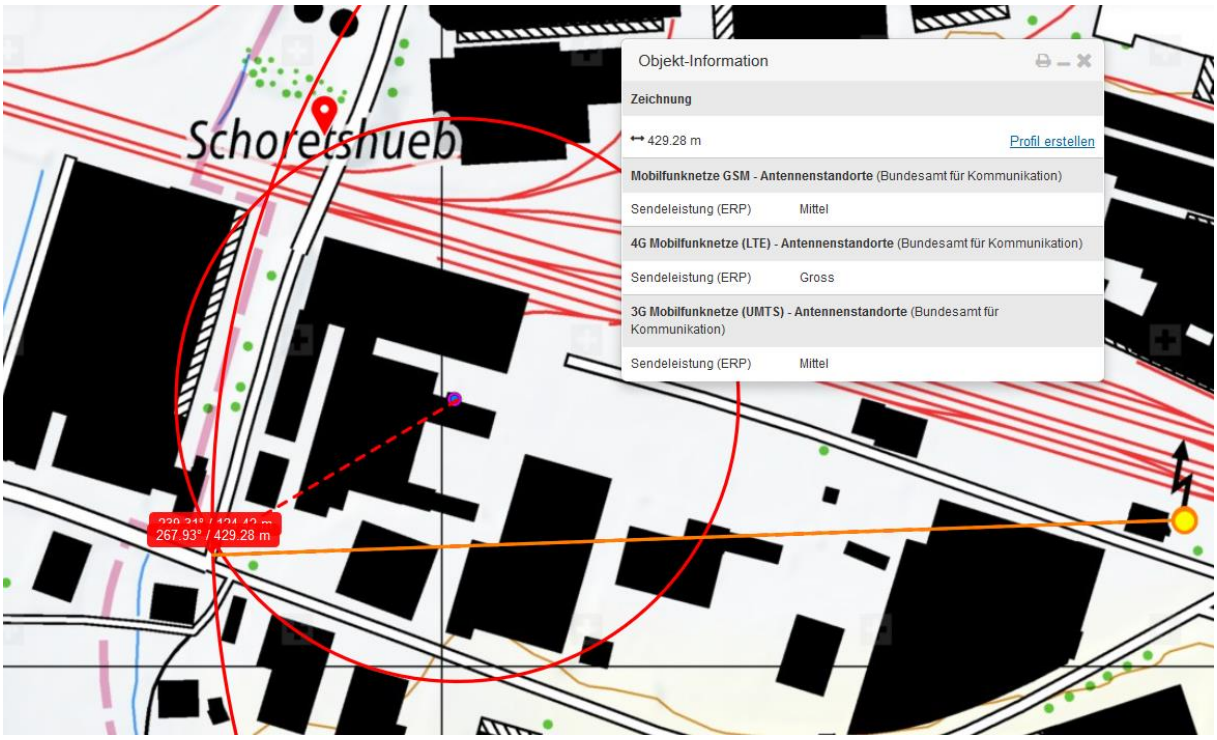

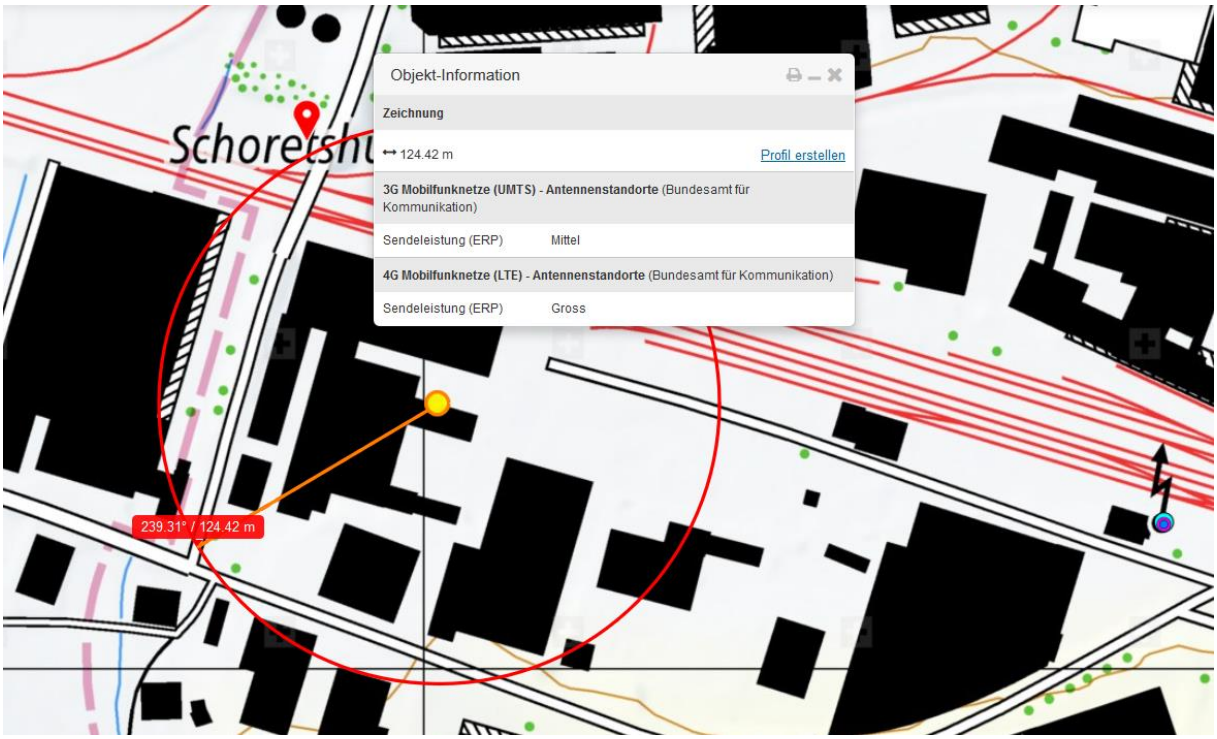

Die anderen Sender sind alle abgeschirmt vorher querte er noch die Bahnstrom-Transportleitung

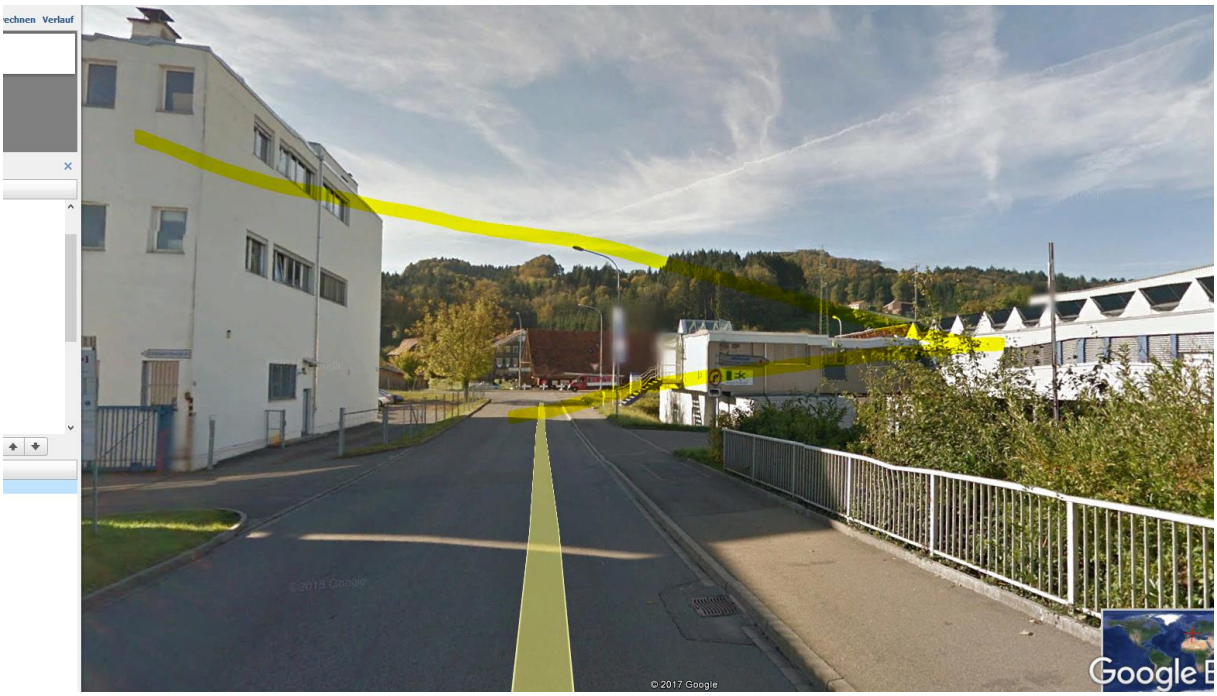
© 2017 Google

Lineal
Linie
Pfad
Strecke zwischen zwei Punkten am Boden messen
Kartenlänge: 172,25 Meter
Länge am Boden: 172,28
Richtung: 197,29 Grad
Mausnavigation
Speichern
Löschen
Schorenstrasse
81 m
Bildaufnahmedatum: 5/17/2017

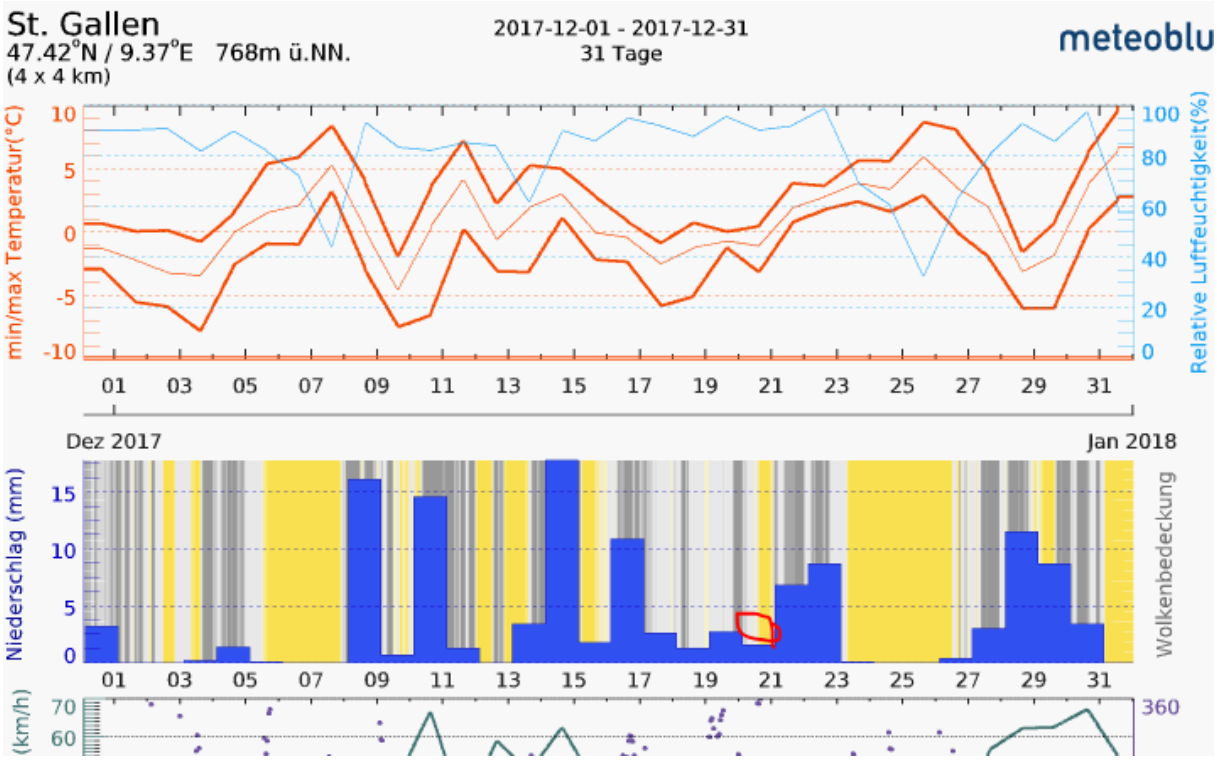
St. Gallen
47.42°N / 9.37°E 768m ü.NN.
(4 x 4 km)
2017-12-01 - 2017-12-31
31 Tage
meteoblu
min/max Temperatur(°C)
Relative Luftfeuchtigkeit(%)
Dez 2017
Jan 2018
Niederschlag (mm)
Wolkenbedeckung
(km/h)