Oberegg - Selbstunfall mit Motorrad

Unfallendlage Sonderegg

Der Motorradfahrer und die Mitfahrerin wurden verletzt und in Spitalpflege gebracht.

Am Sonntagnachmittag (21.08.2022) fuhr ein 22-jähriger Motorradlenker auf der Sondereggstrasse talwärts in Richtung Berneck. In der engen Linkskurve bei der Sonderegg stürzte er mit dem Motorrad infolge eines Fahrfehlers. Dabei verletzten sich der Lenker und die gleichaltrige Mitfahrerin leicht. Beide wurden durch den Rettungsdienst in Spitalpflege gebracht. Im Einsatz war auch eine Patrouille der Kantonspolizei Appenzell Ausserrhoden und ein Notarzt. Zur Fahrzeugbergung wurde auch ein Mitarbeiter vom Bezirksbauamt Oberegg aufgeboten.

https://www.ai.ch/themen/sicherheit/kantonspolizei/polizeimeldungen/oberegg-selbstunfall-mit-motorrad

Elektrosmog im Unfallablauf

Die Anfahrt ist unmittelbar in der Kurvenmitte exponiert zum Sender an der Eschenmoosstrasse.

1 Sonderegggstrasse
Street View beenden
© 2022 Google
Google Earth
Bildaufnahmedatum: 11/2014 47°25'19.82" N 9°35'20.37" O Höhe 38 m sichthöhe 3 m

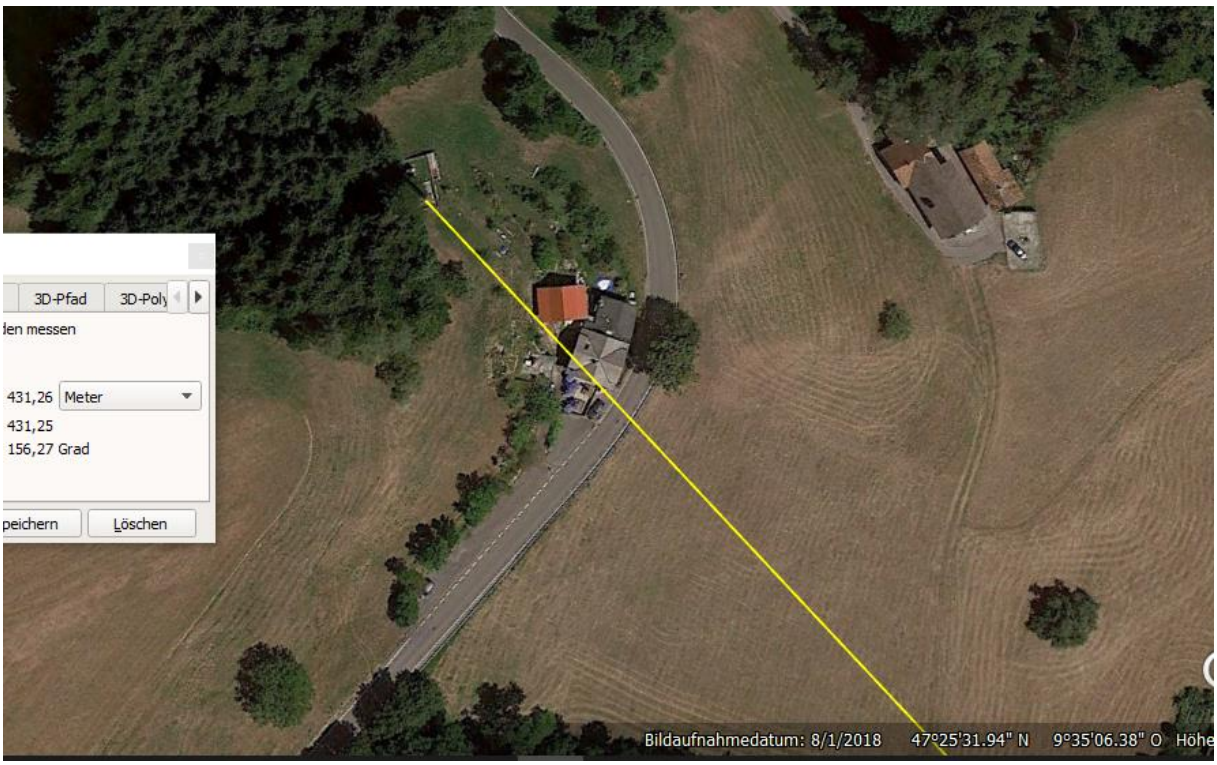
3D-Pfad
3D-Poly
den messen
431,26 Meter
431,25
156,27 Grad
peichern
Löschen
Bildaufnahmedatum: 8/1/2018 47°25'31.94" N 9°35'06.38" O Höhe

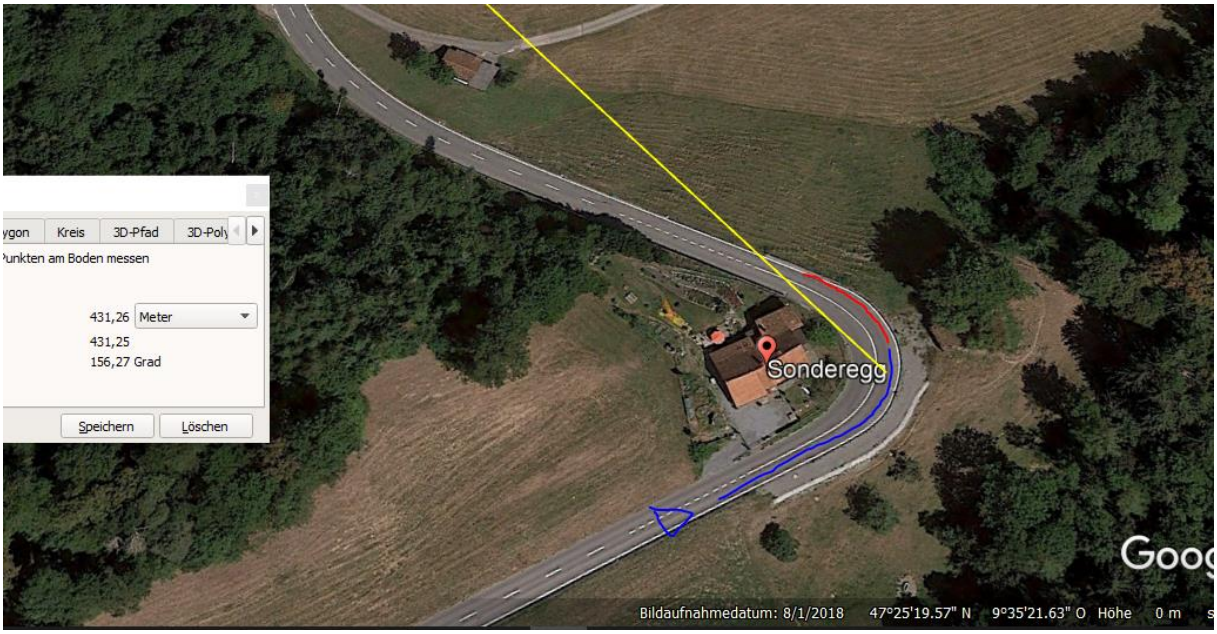

Querte vor 200 m eine HS 5

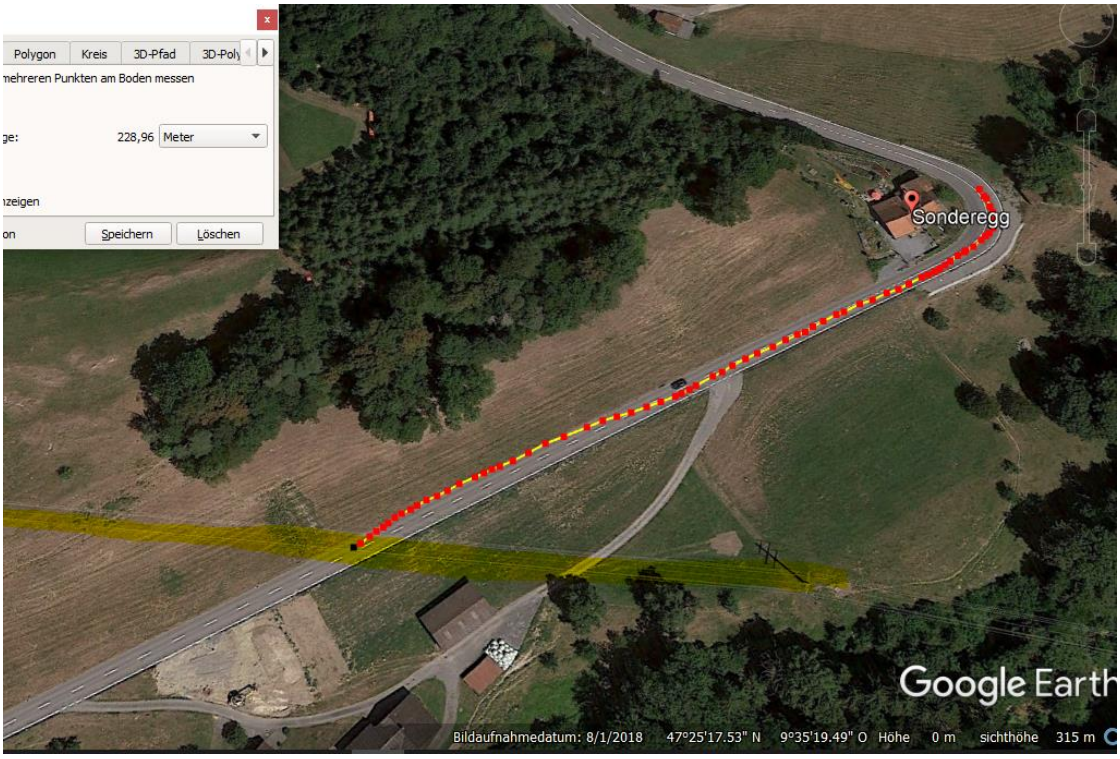

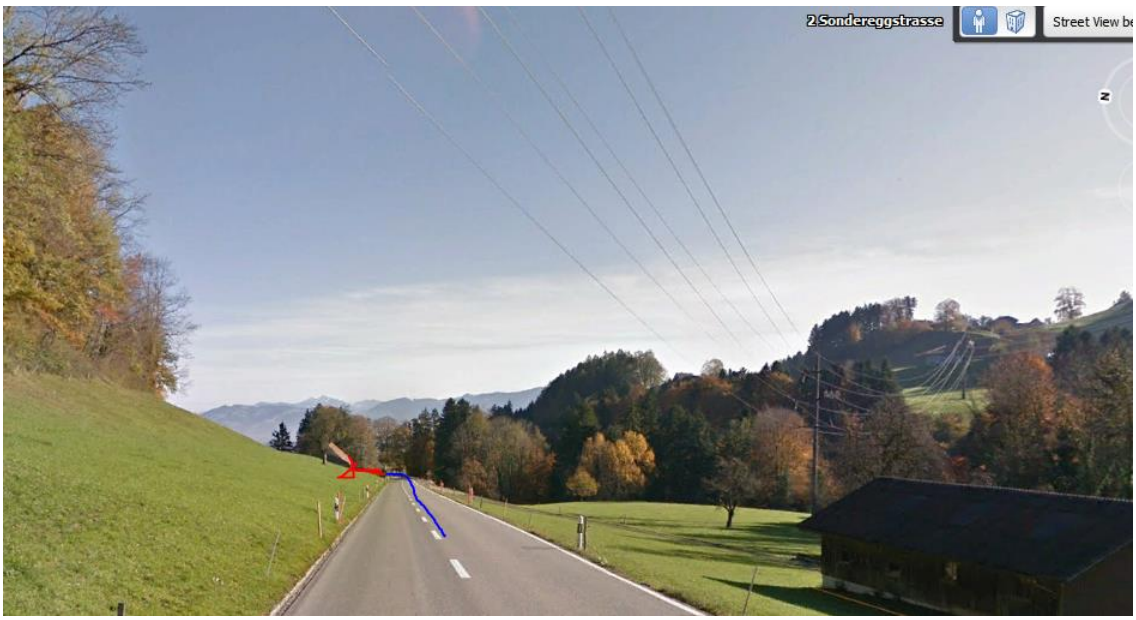

Die erste Kurventafel reflektiert die Strahlung auf den Lenker im Anfahrbereich

(Das letzte Element für den Gegenverkehr)

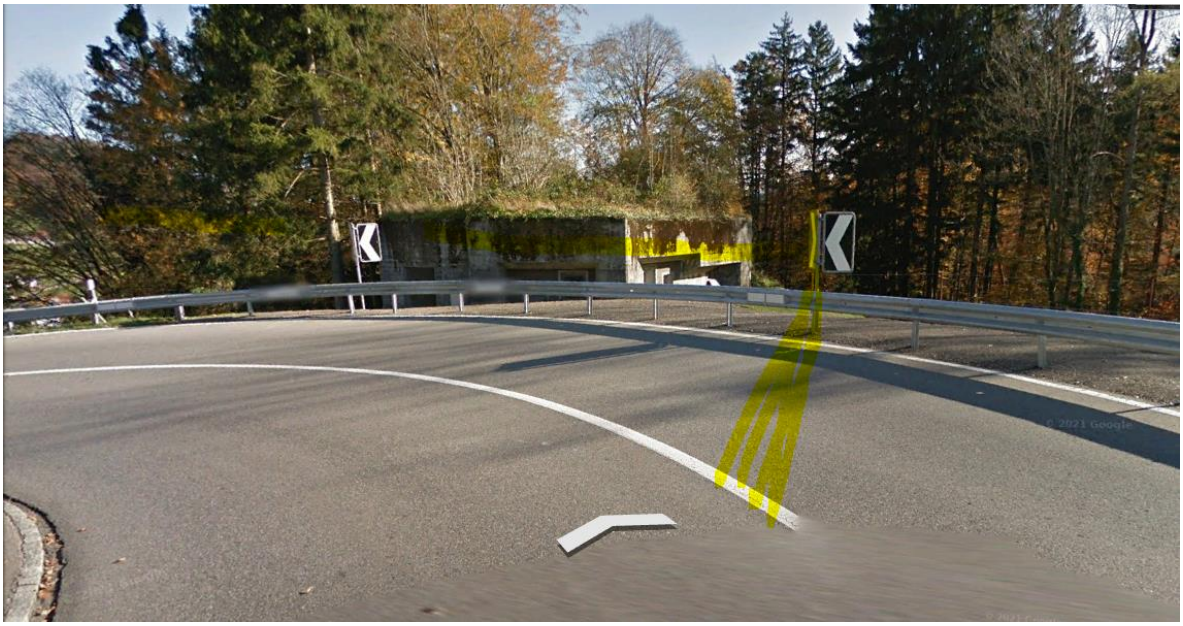

Wetter trocken, Strahlung ungedämpft

Zum Verständnis der Abläufe bei solchen Unfällen:

Niels Kuster et al. **NFP 57:** http://www.snf.ch/SiteCollectionDocuments/nfp/nfp57/nfp57_synthese_d.pdf Mobilfunk bewirkt Veränderungen der Hirnströme

M. Mevisssen / D. Schürmann: Manmade Electromagnetic Fields and Oxidative Stress—Biological Effects and Consequences for Health. https://www.mdpi.com/1422-0067/22/7/3772

«Der unklare Unfall in der Verkehrsmedizin» (AGU-Seminar 2015) Dr. Ulfert Grimm Fachbereich Verkehrsmedizin Institut für Rechtsmedizin St.Gallen http://agu.ch/1.0/pdf/agu-seminar15.pdf

«Wirkungen des Mobil- und Kommunikationsfunks» Eine Schriftenreihe der Kompetenzinitiative zum Schutz von Mensch, Umwelt und Demokratie e.V.

https://www.diagnose-funk.org/publikationen/dokumente-downloads/kompetenzinitiative-broschuerenreihe

Wirkungen von Elektrosmog auf Verkehrsunfälle: https://www.hansuelistettler.ch/elektrosmog/elektrosmog-im-verkehr/studie

Keine Messung von Sendeleistungen 5G: https://www.gigaherz.ch/5g-alarmierende-resultate-erster-testmessungen/

Funktionsweise von 5G-Antennen: "Understanding Massive MIMO in roughly 2 minutes": https://www.youtube.com/watch?v=XBb481RNqGw

Zum Thema Herzrhythmus hat Prof. Magda Havas, Trent University, publiziert: https://magdahavas.com/electrosmog-exposure/home-environment/new-study-radiation-from-cordless-phone-base-station-affects-the-heart/ Zusammenfassung im emf-portal: https://www.emf-portal.org/de/article/18905

Magnetfelder unter Hochspannungsleitungen: https://www.bfs.de/SharedDocs/Videos/BfS/DE/emf-stromleitung.html

Hansueli Stettler.Bauökologie.Funkmesstechnik.Lindenstrasse 132.9016 St.Gallen.www.hansuelistettler.ch.info@hansuelistettler.ch