Wattwil: Rollerfahrer verstorben – Zeugenaufruf

Am Montag (03.06.2013), gegen 5 Uhr, ist ein 78-Jähriger mit seinem Roller auf der Wilerstrasse aus unbekannten Gründen gestürzt. Er verstarb noch auf der Unfallstelle. Da der Unfallhergang unklar ist, sucht die Kantonspolizei St.Gallen Zeugen.

Gemäss bisherigem Kenntnisstand war der **78**-Jährige mit seinem Roller von Lichtensteig nach Hemberg unterwegs. Auf der Höhe der Einmündung zur Hembergerstrasse, kam er aus unbekannten Gründen zu Fall. Die Rettungskräfte trafen rasch am Unfallort ein und begangen mit der Reanimation. Trotzdem verstarb der Mann auf der Unfallstelle.

Personen, welche Angaben machen können, die mit dem Unfall in Zusammenhang stehen könnten, werden gebeten, sich mit dem Polizeistützpunkt Schmerikon, 058 229 52 00, in Verbindung zu setzen.

Der Unfall ist nicht in der Unfallkarte verzeichnet. Somit blieb die Einschätzung eines medizinischen Problems bestehen.

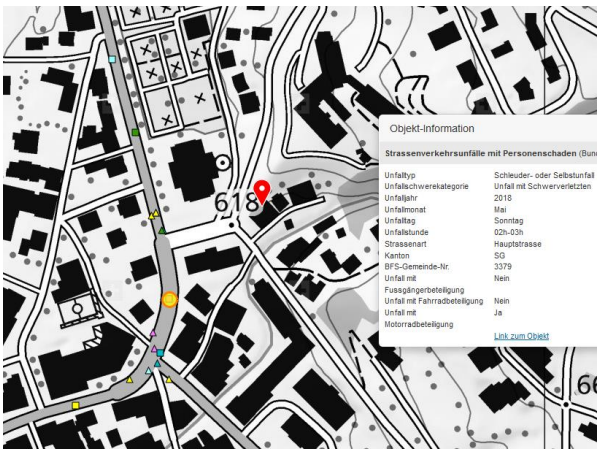

Schleuderunfall Motorrad Mai 2018

Der Ort ist ein Unfallschwerpunkt, ein Einbiegeunfall eines Fahrradfahrers seitlich in Bus - mit Charakteristik eines Sekundenschlafs am 4664_Wattwil_08.03.2020

Hembergerstrasse 9630 Wattwil

Hembergerstrasse 9630 Wattwil

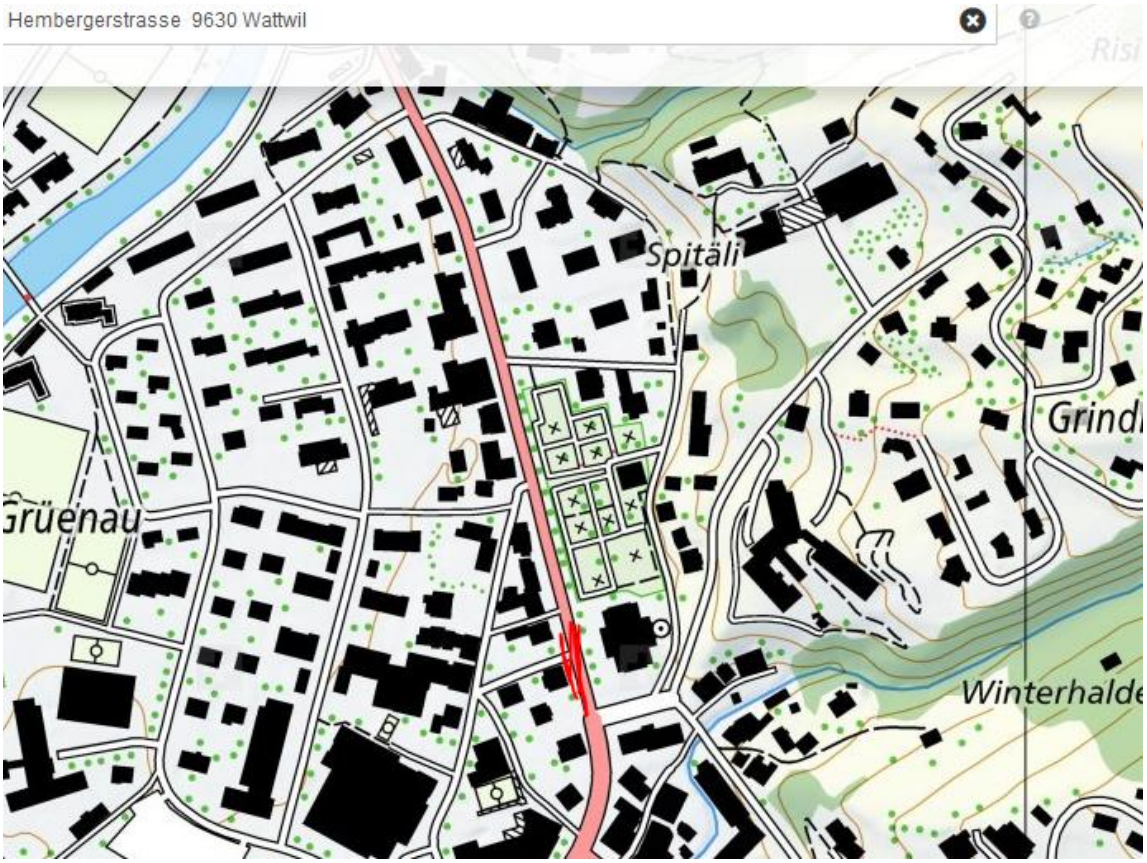

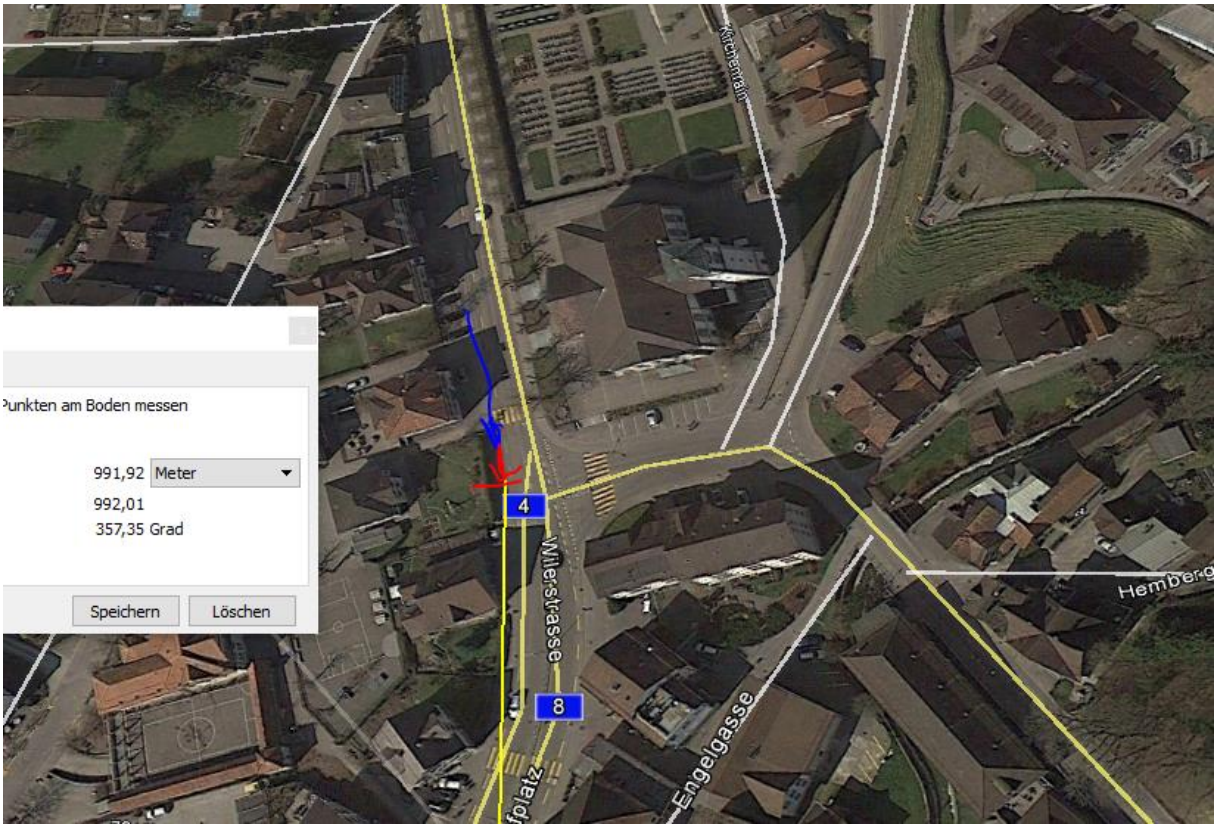
Punkten am Boden messen
991,92 Meter
992,01
357,35 Grad
Speichern
Löschen
4
8
Wilerstrasse
Engelgasse

356.04° / 1.07 km
Grüenau
Grindlen
Rässacker
Dorfbach
Wattwil
Hofstatt
Spital
Steig
Bergli
780
610
684
618
662
646
613
612
620
Objekt-Information
Antennenstandorte GSM
Sendeleistung (ERP) Mittel
2'724'800.000, 1'239'500.000
Antennenstandorte 3G (UMTS)
Sendeleistung (ERP) Mittel
2'724'800.000, 1'239'500.000
Antennenstandorte 4G (LTE)
Sendeleistung (ERP) Mittel
2'724'800.000, 1'239'500.000
Zeichnung
1.07 km
Profil erstellen

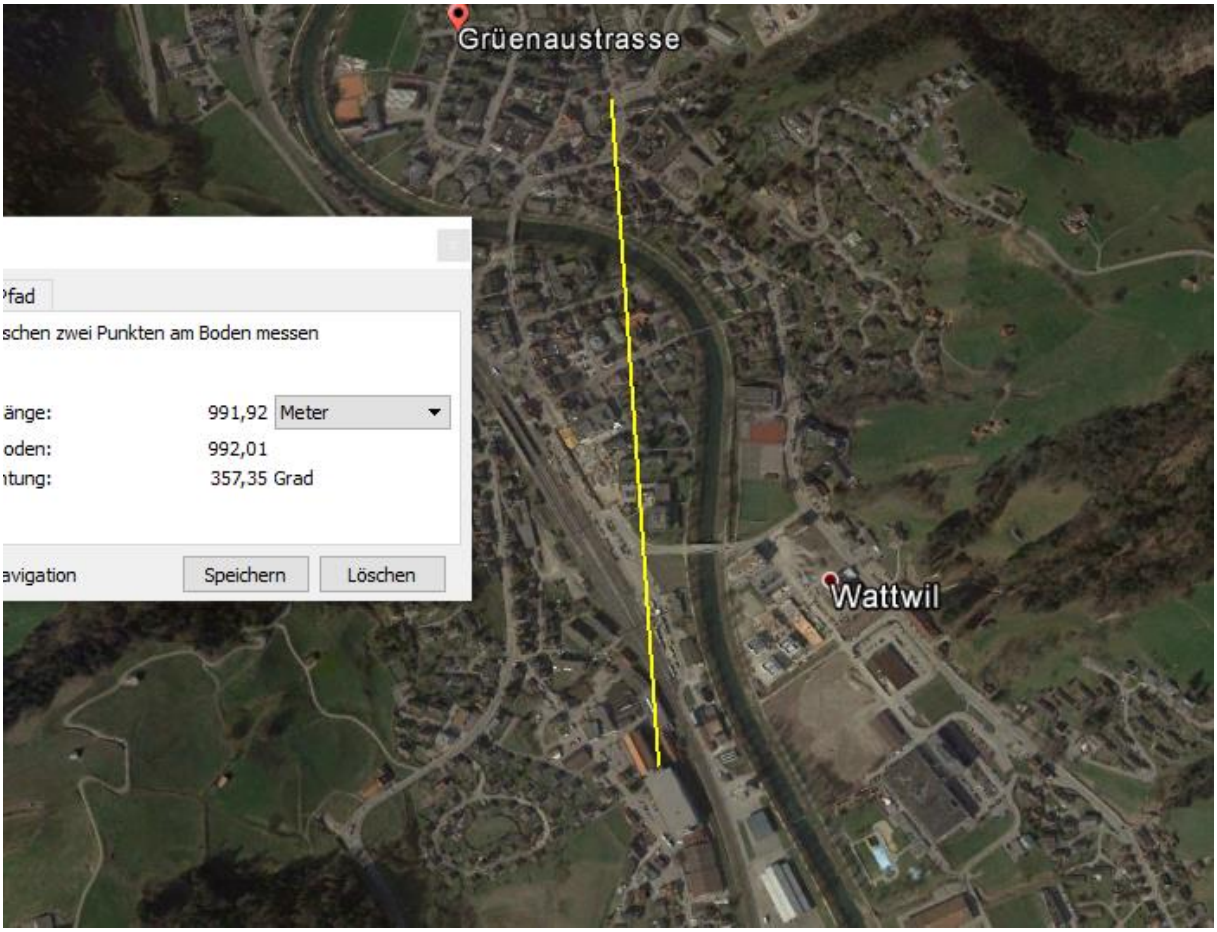

Die beiden Buckel sind die Überführung der Strasse, also oberhalb Freiraum für direkte Eistrahlung.

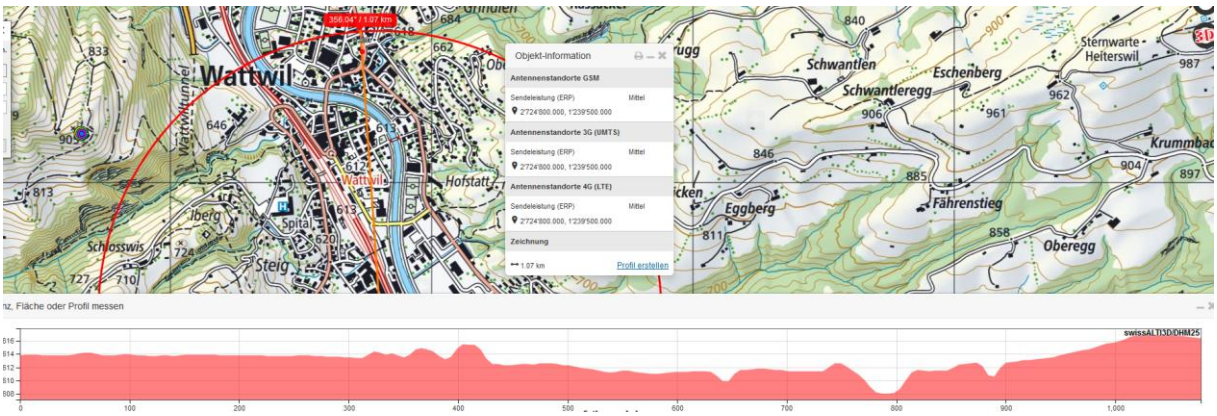

Der Sender hat eine SR nach 340...350°. und befindet sich um 22...24m über Grund. Der Verunfallte fährt somit aus dem Funkschatten in das Hautpstrahlzentrum.

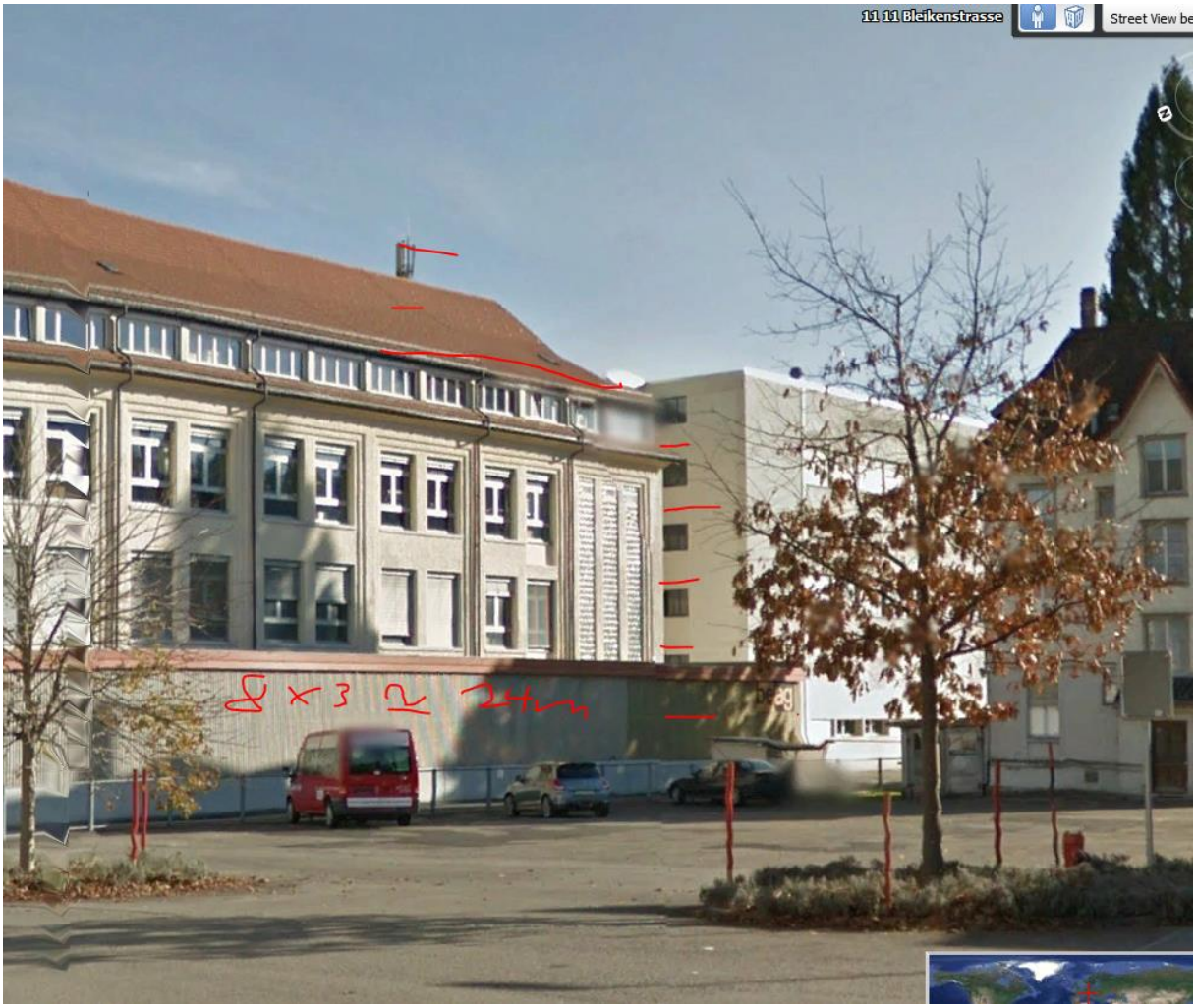

Der Sender vom Klosterhügel ist ein hoher Mehrfachstandort, fäll durch die vorhherigen Gebäudelücke ein

Der Sender ist auch beim Pedalverwechsler-Unfall eines 78-jährigen involviert (in Fluss gefahren Exposition zu diesen Sendern frontal), der sich 3 Jahre später ereignete:

1418_Wattwil_17.09.2016

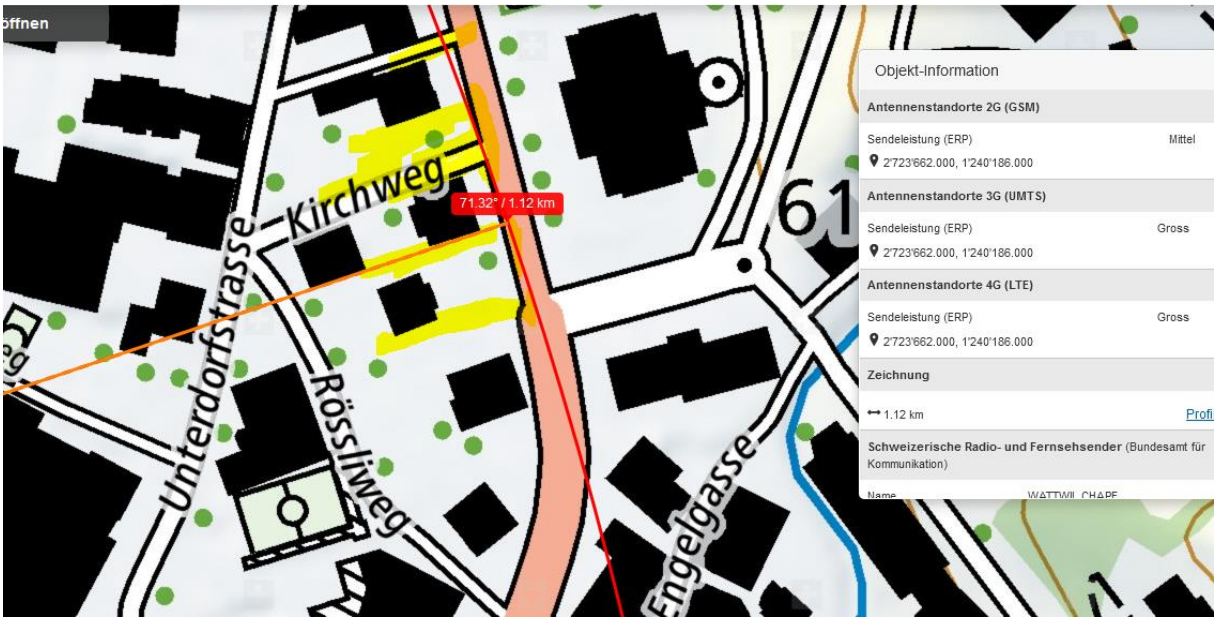

Zum Verständnis der neurologisch/medizinischen Abläufe bei solchen Unfällen:

Niels Kuster et al. NFP 57 http://www.snf.ch/SiteCollectionDocuments/nfp/nfp57/nfp57_synthese_d.pdf Mobilfunk bewirkt Veränderungen der Hirnströme

«Der unklare Unfall in der Verkehrsmedizin» (AGU-Seminar 2015) Dr. Ulfert Grimm Fachbereich Verkehrsmedizin Institut für Rechtsmedizin St.Gallen http://agu.ch/1.0/pdf/agu-seminar15.pdf

«Wirkungen des Mobil- und Kommunikationsfunks» Eine Schriftenreihe der Kompetenzinitiative zum Schutz von Mensch, Umwelt und Demokratie e.V.

https://www.diagnose-funk.org/publikationen/dokumente-downloads/kompetenzinitiative-broschuerenreihe

Wirkungen von Elektrosmog auf Verkehrsunfälle: https://www.hansuelistettler.ch/elektrosmog/elektrosmog-im-verkehr/studie

Zum Thema Herzrhythmus hat Prof. Magda Havas, Trent University, publiziert https://magdahavas.com/pick-of-the-week-24-microwave-radiation-affects-the-heart/

Hochspannungsleitungen und Magnetfelder am Boden: http://people.ee.ethz.ch/~pascal/Hochspann/BBoden.gif

Hansueli Stettler.Bauökologie.Funkmesstechnik.Lindenstrasse 132.9016 St.Gallen.www.hansuelistettler.ch.info@hansuelistettler.ch