Interlaken BE - Fussgängerin bei Unfall verletzt

Autor/Quelle: Kapo BE

Am Samstagmittag ist es in Interlaken zu einem Unfall zwischen einer Fussgängerin und einem Reisecar gekommen. Die Frau wurde dabei verletzt und musste mit der Ambulanz ins Spital gebracht werden. Der Unfallhergang wird untersucht.

Am Samstag, 18. Juni 2016, kurz nach 1100 Uhr, wurde der Kantonspolizei Bern gemeldet, dass es auf einem Parkplatz an der **Strandbadstrasse** in Interlaken zu einem Unfall zwischen einer Fussgängerin und einem Reisecar gekommen sei. Gemäss ersten Erkenntnissen geriet eine 64-jährige Frau aus noch zu klärenden Gründen zwischen das Heck eines manövrierenden Reisecars und die Fahrzeugseite eines stehenden Fahrzeugs. Sie wurde dabei eingeklemmt. Sie wurde verletzt und musste mit einer Ambulanz ins Spital gebracht werden.

Die Kantonspolizei Bern hat Ermittlungen zum Unfallhergang aufgenommen. Der Parkplatz musste für die Dauer der Unfallarbeiten teilweise abgesperrt werden.

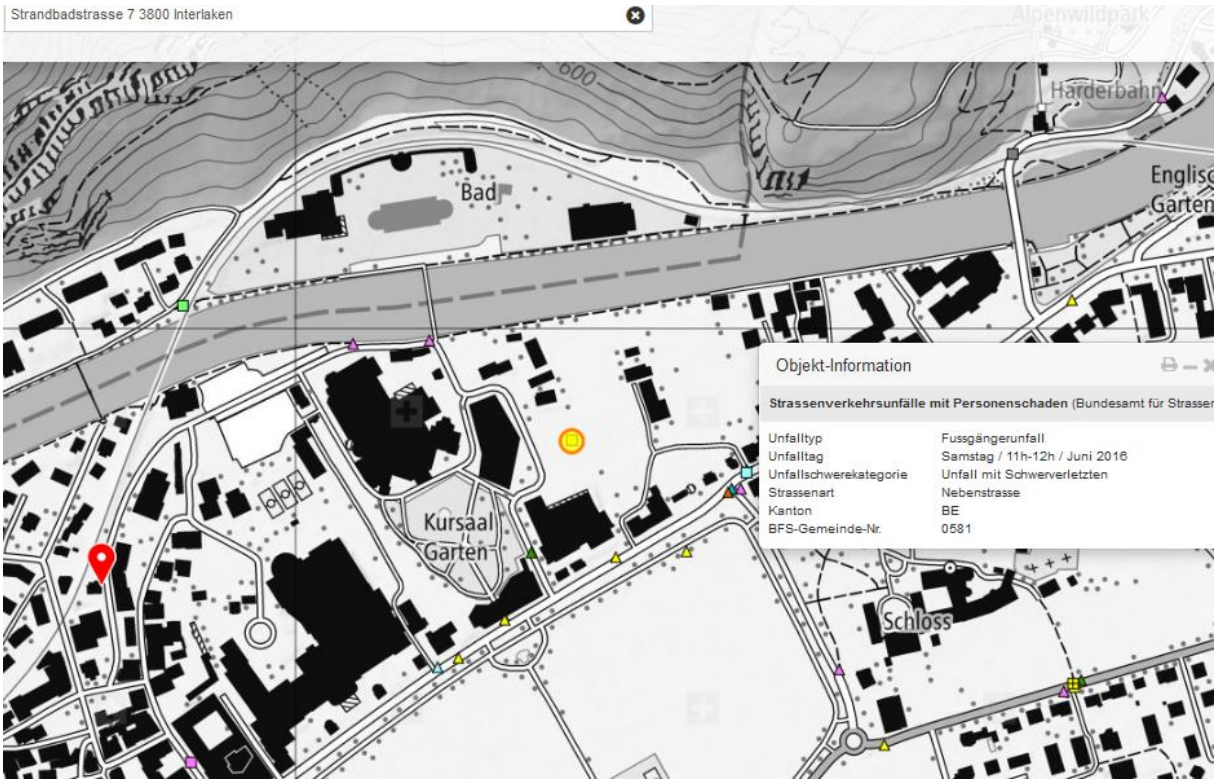

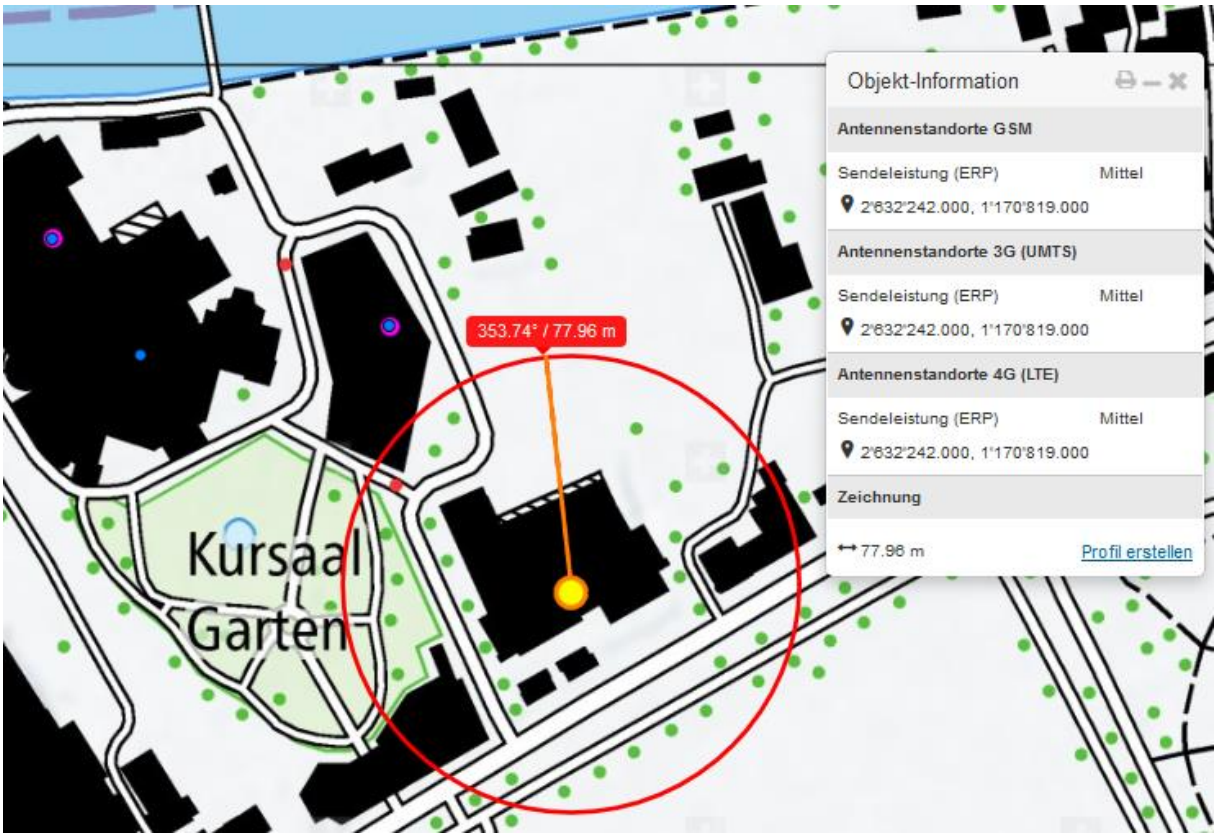

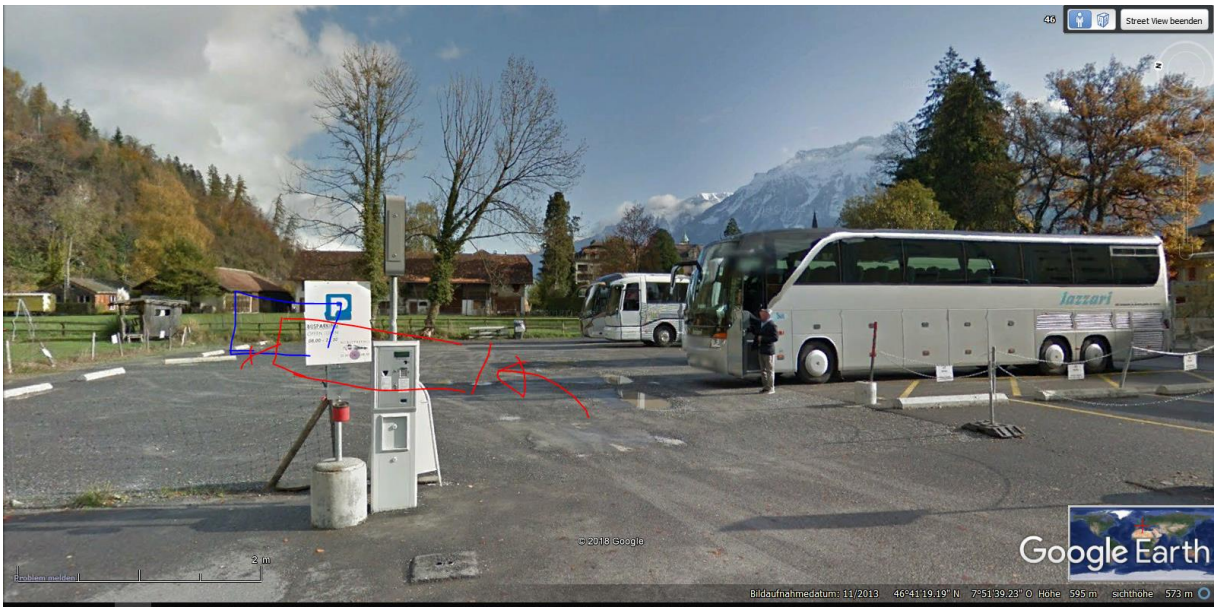

Zusätzliche Reflexion am neuer Kursaal-Fassade

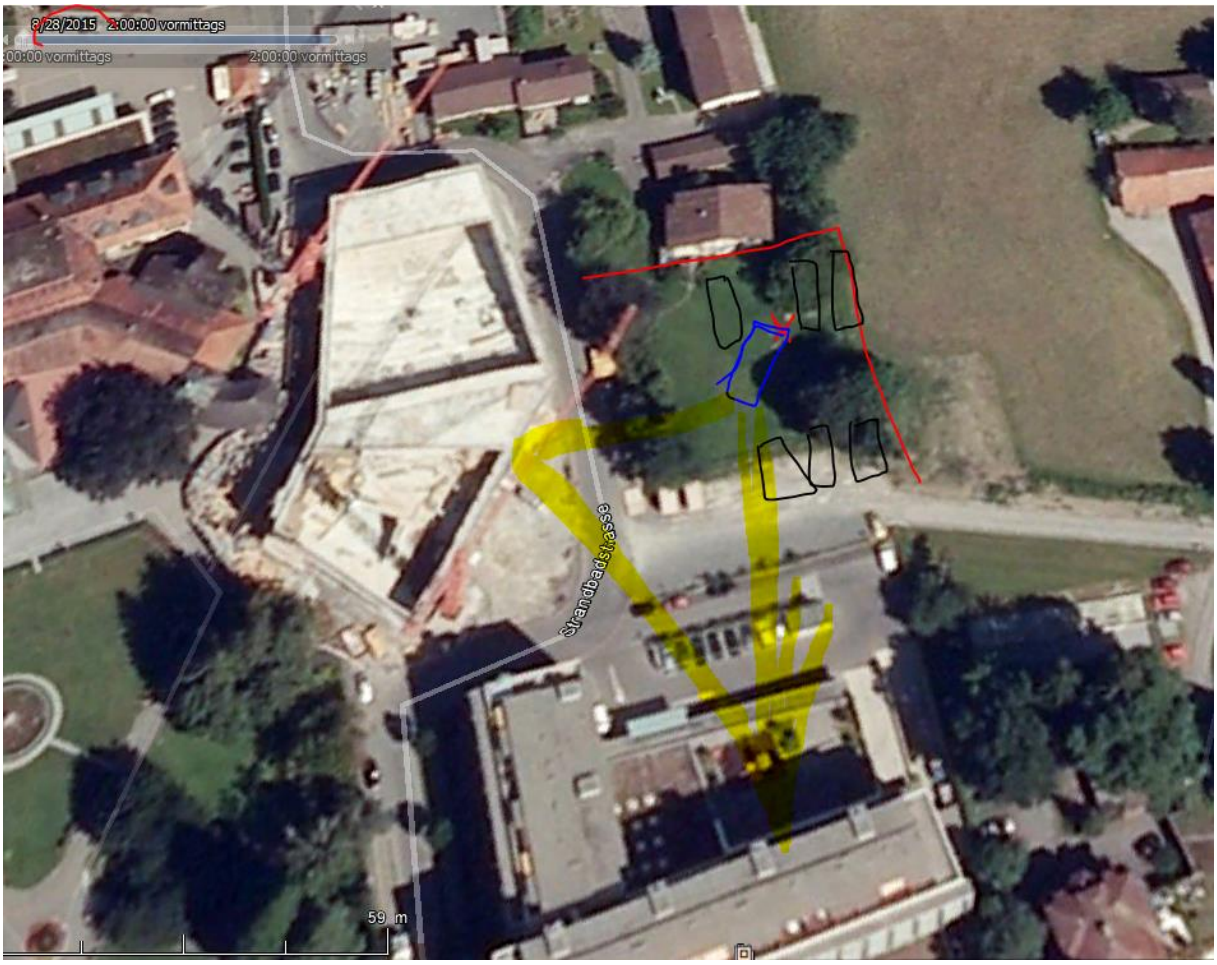
8/28/2015 2:00:00 vormittags
2:00:00 vormittags
59 m

2 m
© 2018 Google

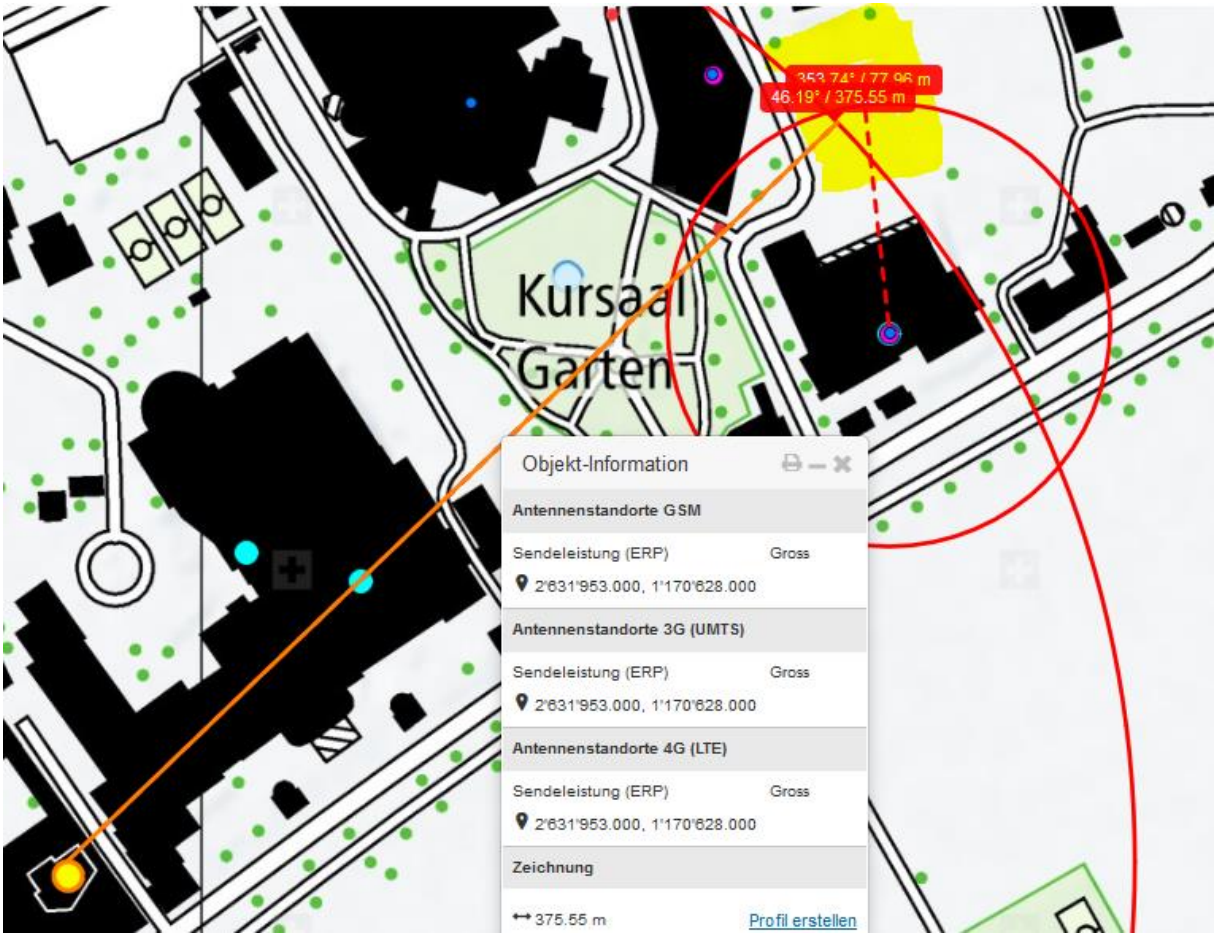

Sender von Hochhaus erreicht diese Stelle vermutlich auch:

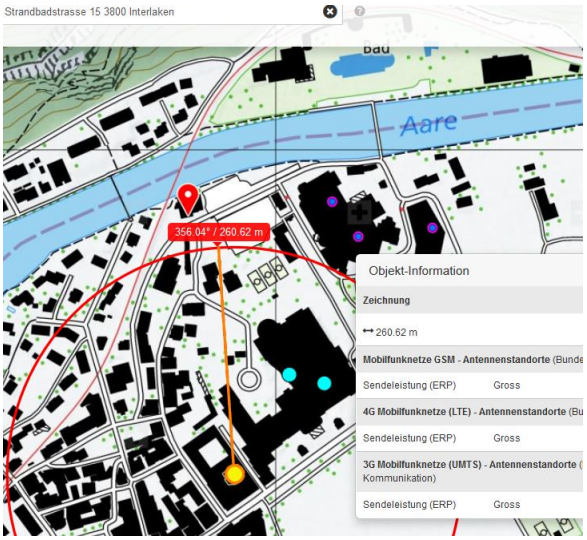

Download 7.16

© 2017 Google
Bildaufnahmedatum: 7/2013
46°41'15.51" N
7°

Strandbadstrasse 15 3800 Interlaken

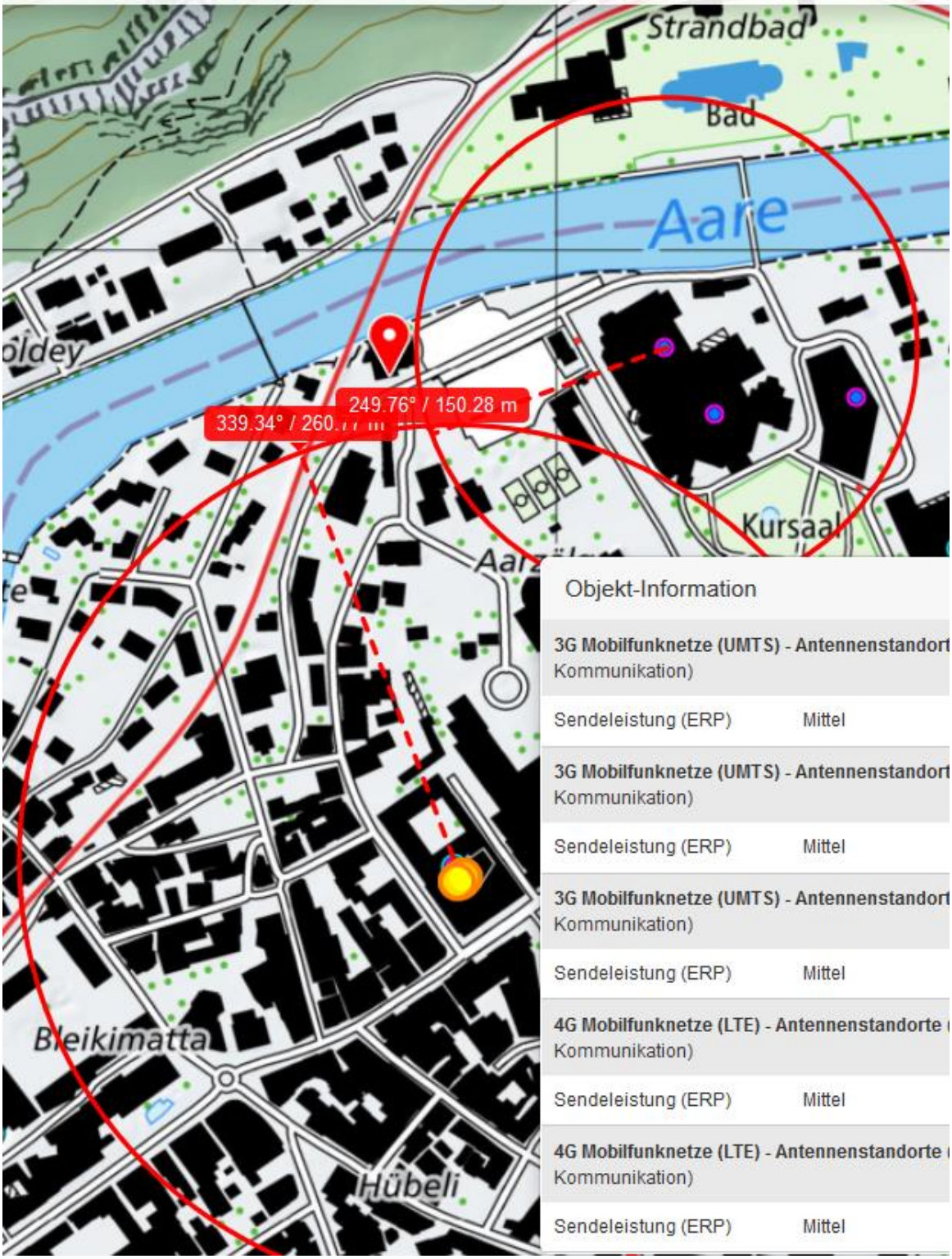

Dowload 12.2017

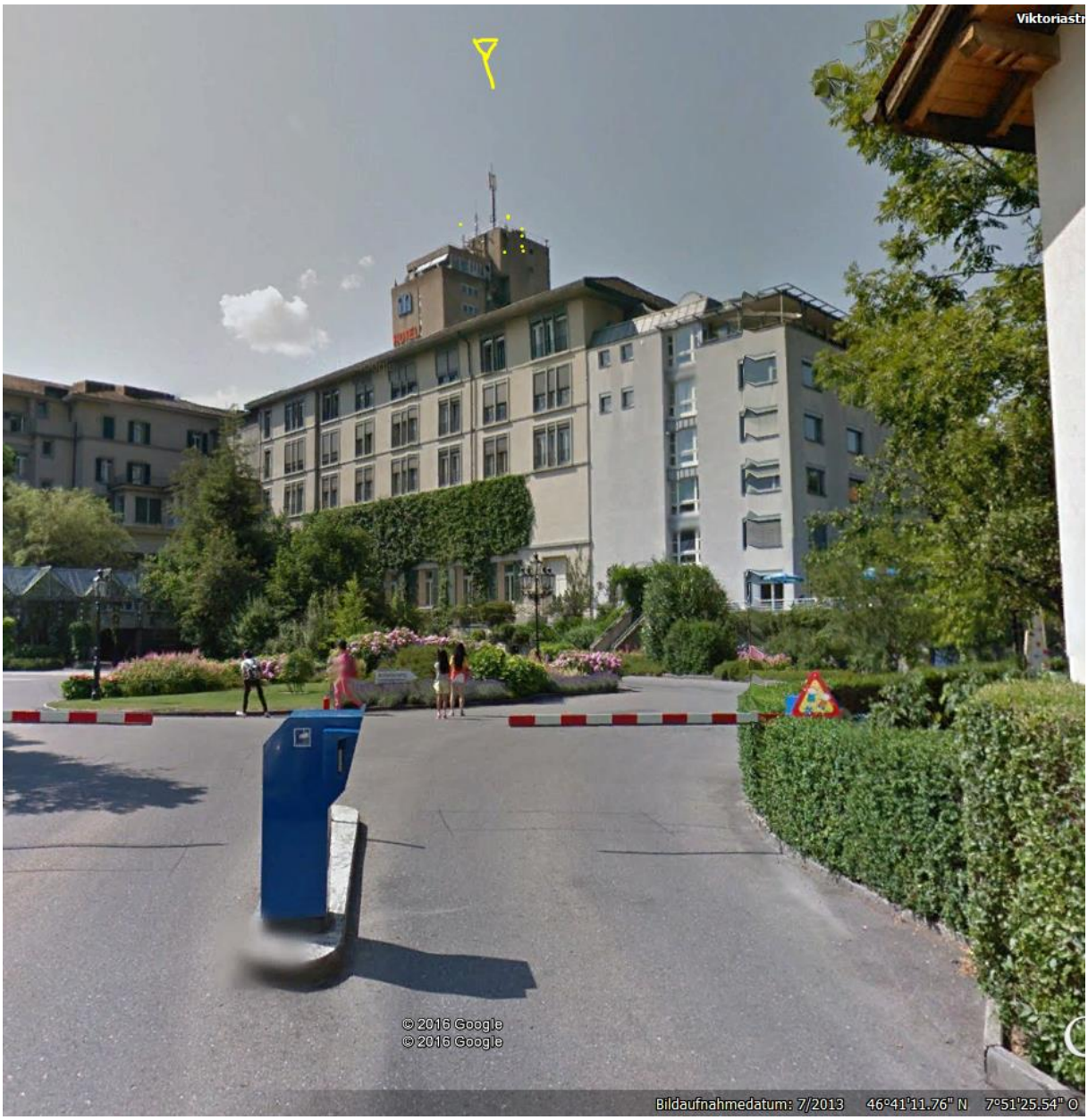
Viktoriastr
© 2016 Google
© 2016 Google
Bildaufnahmedatum: 7/2013 46°41'11.76" N 7°51'25.54" O
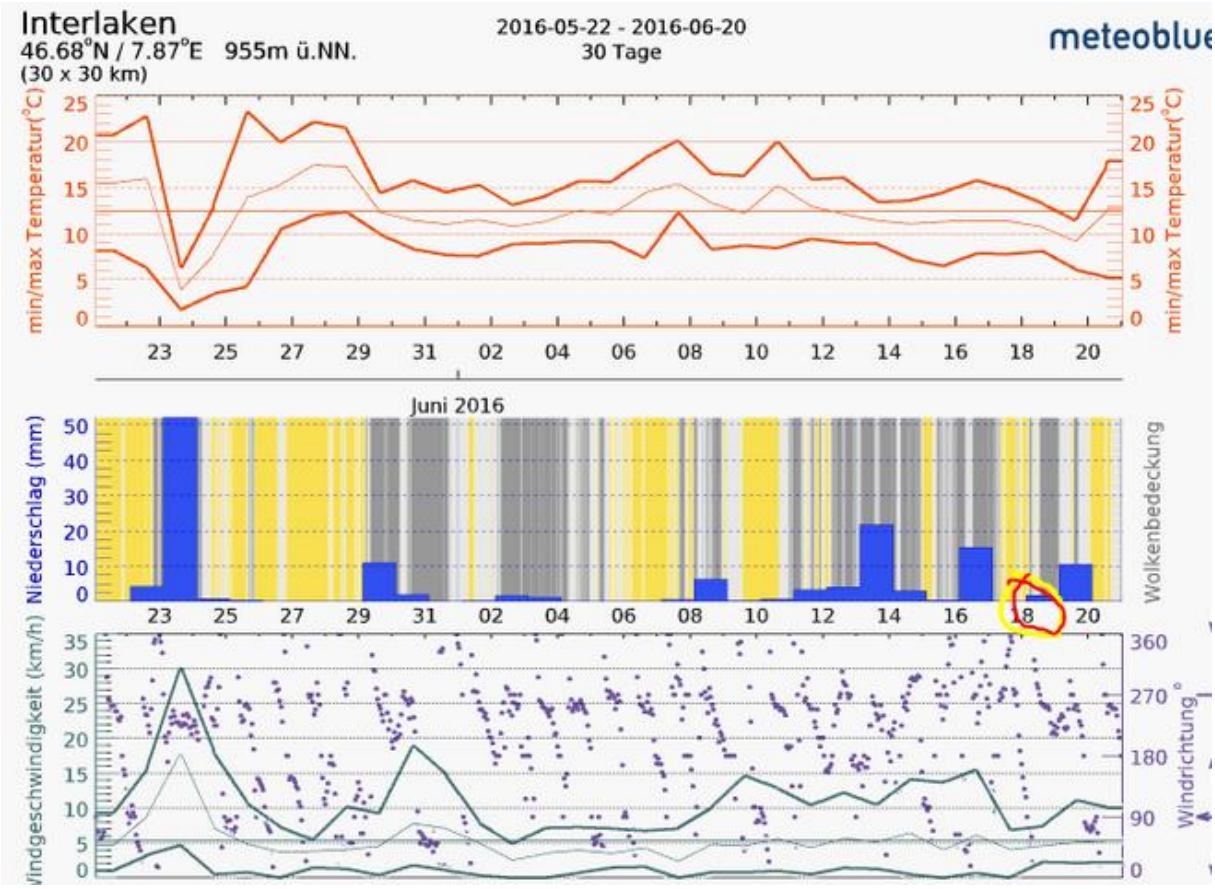
Die 2 Sender auf dem Schlachthaus werden mit sehr klein angegeben.