Landquart: Stop-Signal missachtet und mit Auto kollidiert 11.11.2022

Am Freitagvormittag hat ein Lieferwagenfahrer in Landquart ein Stop-Signal bei einer Verzweigung missachtet. Dabei kam es zu einer Kollision mit einem Automobilisten.

Der 73-jährige Automobilist fuhr kurz nach 10 Uhr über die Rheinstrasse in Richtung Ried. Gleichzeitig wollte der 52-jährige Lieferwagenfahrer von der Ringstrasse kommend, gemäss seiner Aussage ohne anzuhalten trotz Signal "Stop", die Rheinstrasse überqueren. Dabei kam es zu einer Kollision zwischen den beiden Fahrzeugen. Diese löste beim 73-Jährigen kurzzeitig gesundheitliche Probleme aus, weshalb zur medizinischen Betreuung ein örtlicher Arzt sowie ein Ambulanz-Team der Rettung Chur aufgeboten wurde. Glücklicherweise erholte sich der Mann rasch, weshalb es keine weiteren medizinischen Massnahmen benötigte und die Betreuung beendet werden konnte. Die Unfallursache wird durch die Kantonspolizei Graubünden abgeklärt.

https://www.gr.ch/DE/institutionen/verwaltung/djsg/kapo/aktuelles/medien/2022/Seiten/20221113.aspx

Elektrosmog im Unfallablauf

Der Lenker mit dem überfahren Stop kommt von Westen:

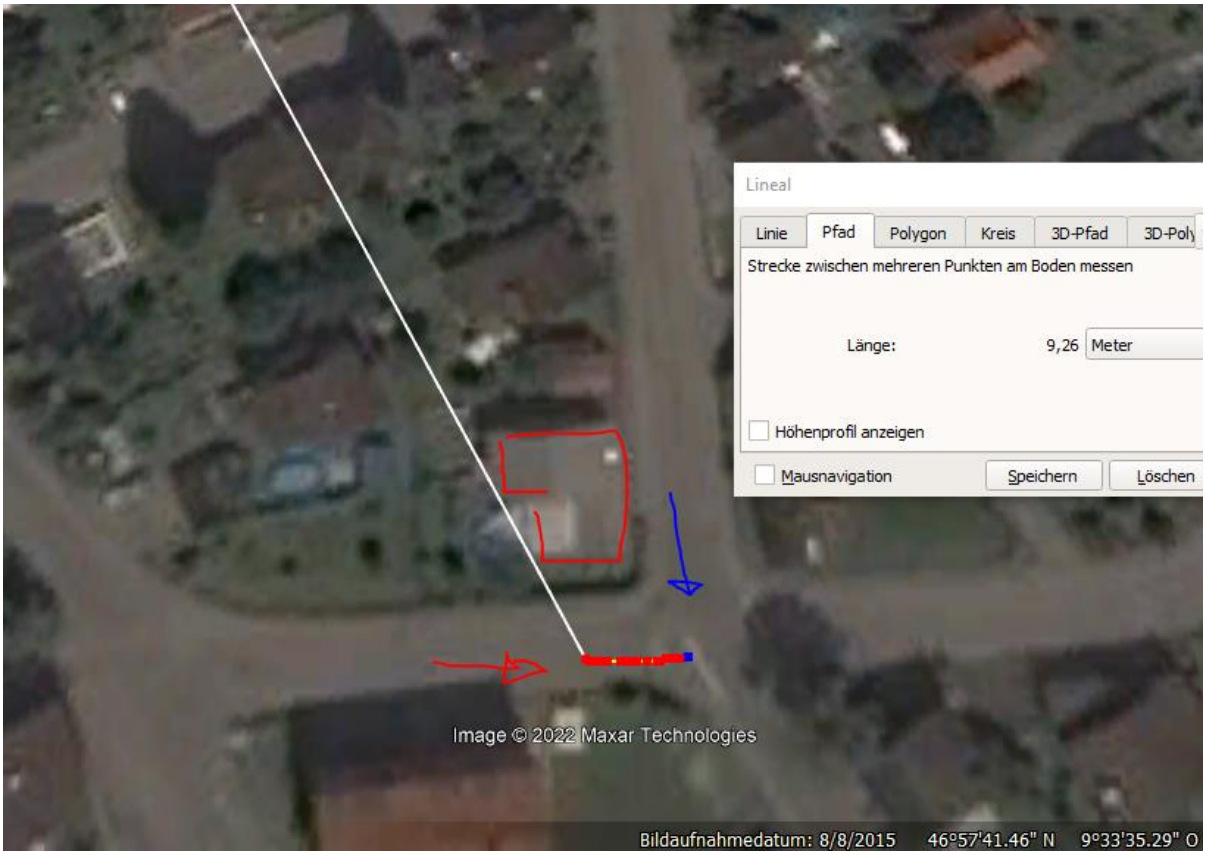

Hier ist er vor 9 m sicher exponiert zum Sender vom Kamin des Werks RhB

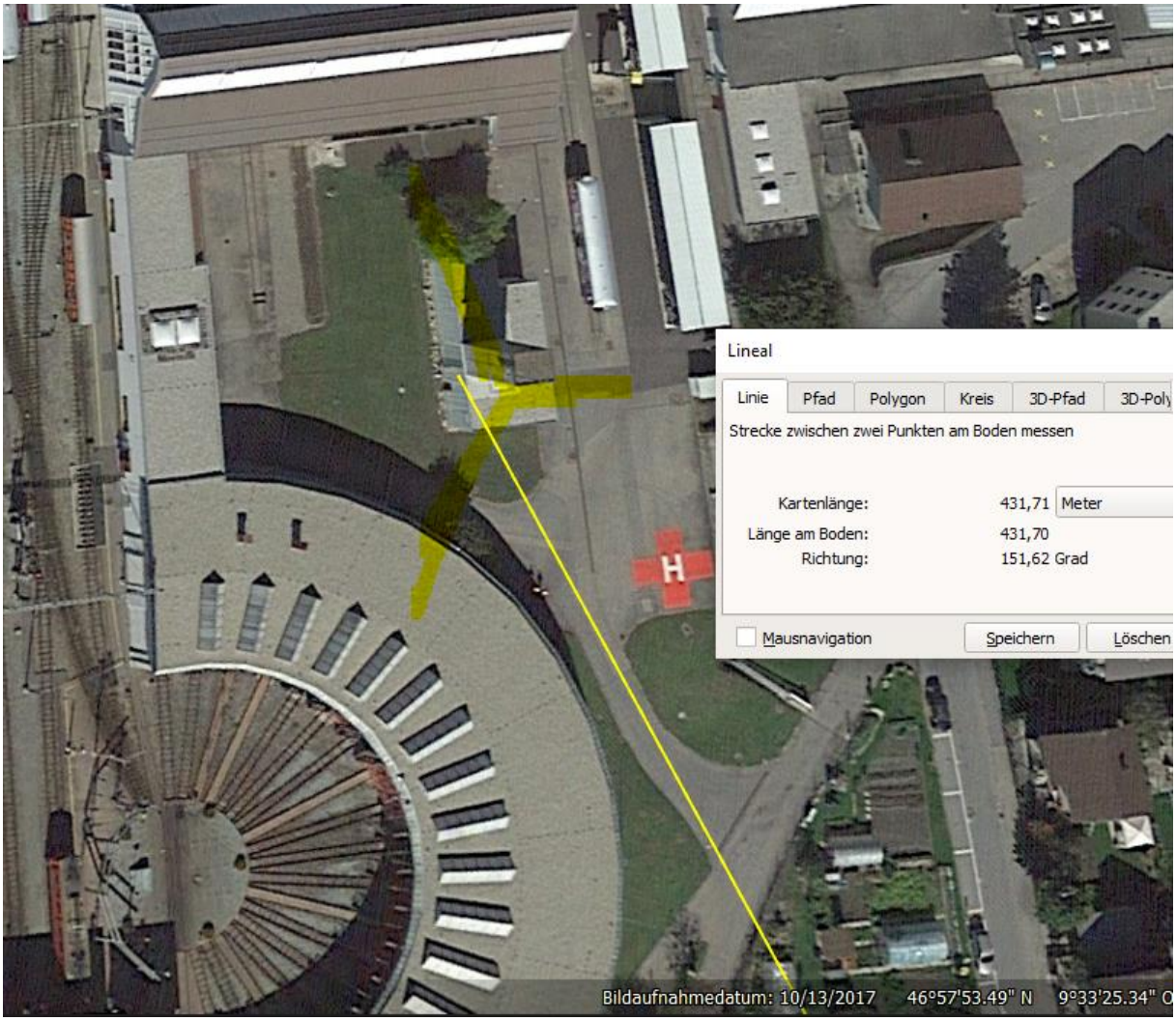
Lineal
Linie
Pfad
Polygon
Kreis
3D-Pfad
3D-Poly
Strecke zwischen zwei Punkten am Boden messen
Kartenlänge:
431,71
Meter
Länge am Boden:
431,70
Richtung:
151,62 Grad
Mausnavigation
Speichern
Löschen
H
Bildaufnahmedatum: 10/13/2017
46°57'53.49" N
9°33'25.34" O

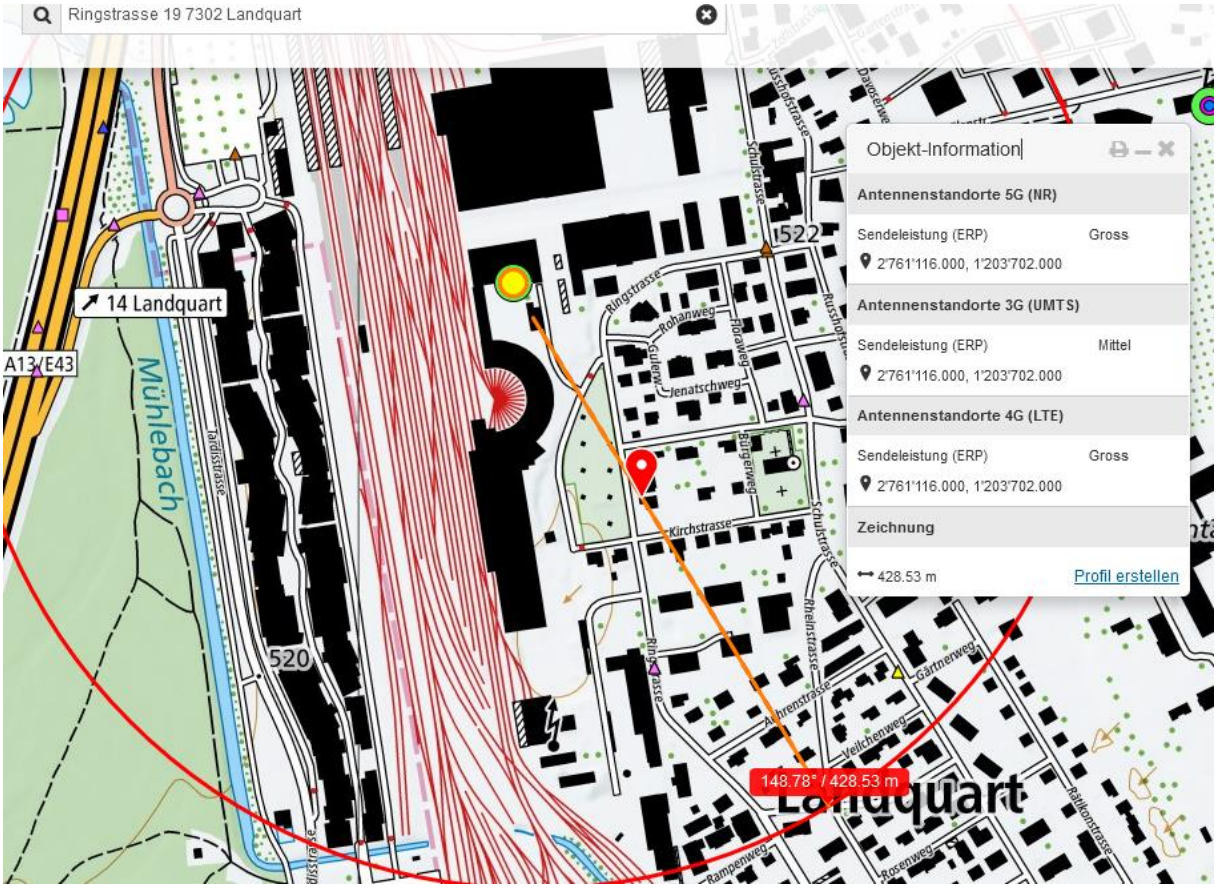

Ob der Sender die Vorstrecke erreicht, ist nicht sicher, eventuell ist das Dach des eingeschossigen Hauses hier im Weg:

Der Sender im Nordosten erreicht die Kreuzung nicht

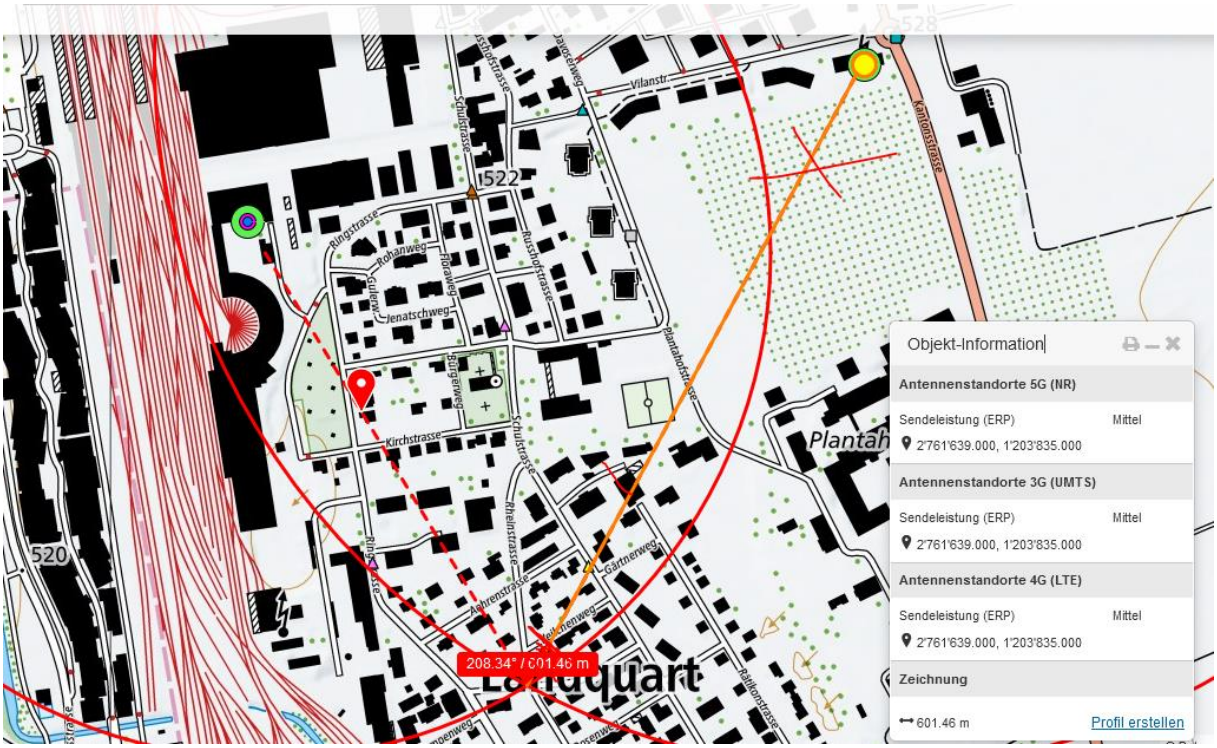

Zur Bestimmung des Einflusses (auch allfälliger wlan von links denkbar) müsste eine lokale Messung stattfinden. Sender Kamin ist deutlich über 20 m hoch

Wetter trocken.

Hansueli Stettler.Bauökologie.Funkmesstechnik.Lindenstrasse 132.9016 St.Gallen.www.hansuelistettler.ch.info@hansuelistettler.ch