

In Obersaxen hat sich am Montagabend ein Arbeitsunfall ereignet. Ein Landwirt wurde von seinem Ladewagen überrollt. Der Mann wurde schwer verletzt.

Der 56-jährige Landwirt war kurz vor 20 Uhr bei der Örtlichkeit Hanschahüs damit beschäftigt, das Heu mit seinem Ladewagen einzutragen. Seine Frau war in der Nähe und rechte Heu zusammen. Der Landwirt hielt sein Fahrzeug im Hang an und verliess es. Der Ladewagen setzte sich nach kurzer Zeit selbständig in Bewegung. Der Bauer bemerkte dies und rannte zum Fahrzeug um es anzuhalten. Beim Einsteigen in die Kabine rutschte er aus, fiel zu Boden und wurde vom linken doppelten Hinterrad des fast vollständig beladenen Fahrzeugs überrollt. Dabei erlitt der Landwirt schwere Beckenverletzungen. Das Fahrzeug fuhr zirka zwanzig Meter weiter und kam in einem Busch zum Stillstand. Die Ehefrau alarmierte unverzüglich die Rettungskräfte. Nach der notfallmedizinischen Versorgung durch ein Amulanzteam des Spitals Ilanz und der Rega-Crew wurde er ins Kantonsspital Graubünden nach Chur geflogen.

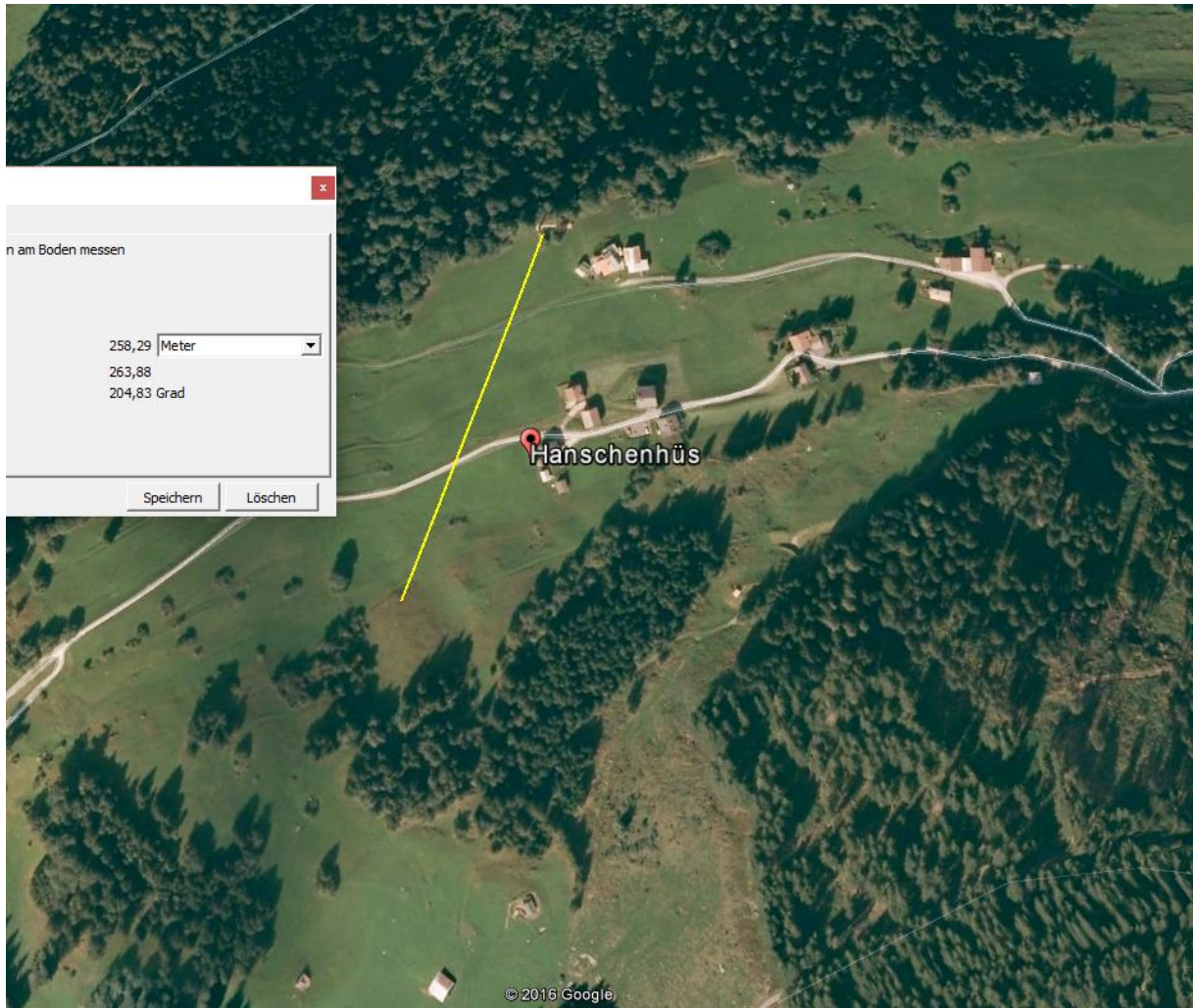





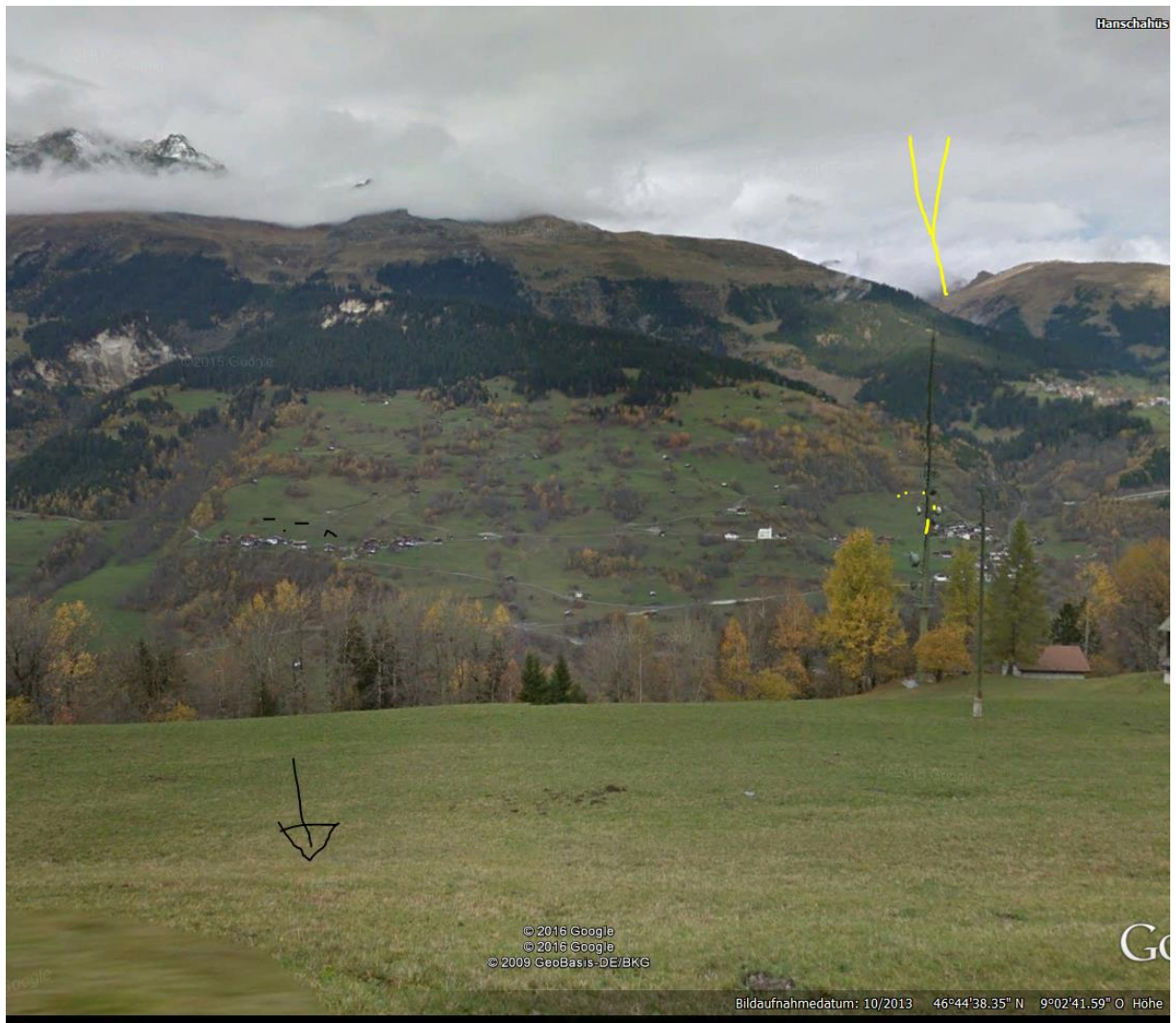

© 2016 Google
© 2016 Google
© 2009 GeoBasis-DE/BKG

GO

Bildaufnahmedatum: 10/2013 46°44'38.35" N 9°02'41.59" O Höhe

Hanschahüs 432_2 7134 Obersaxen

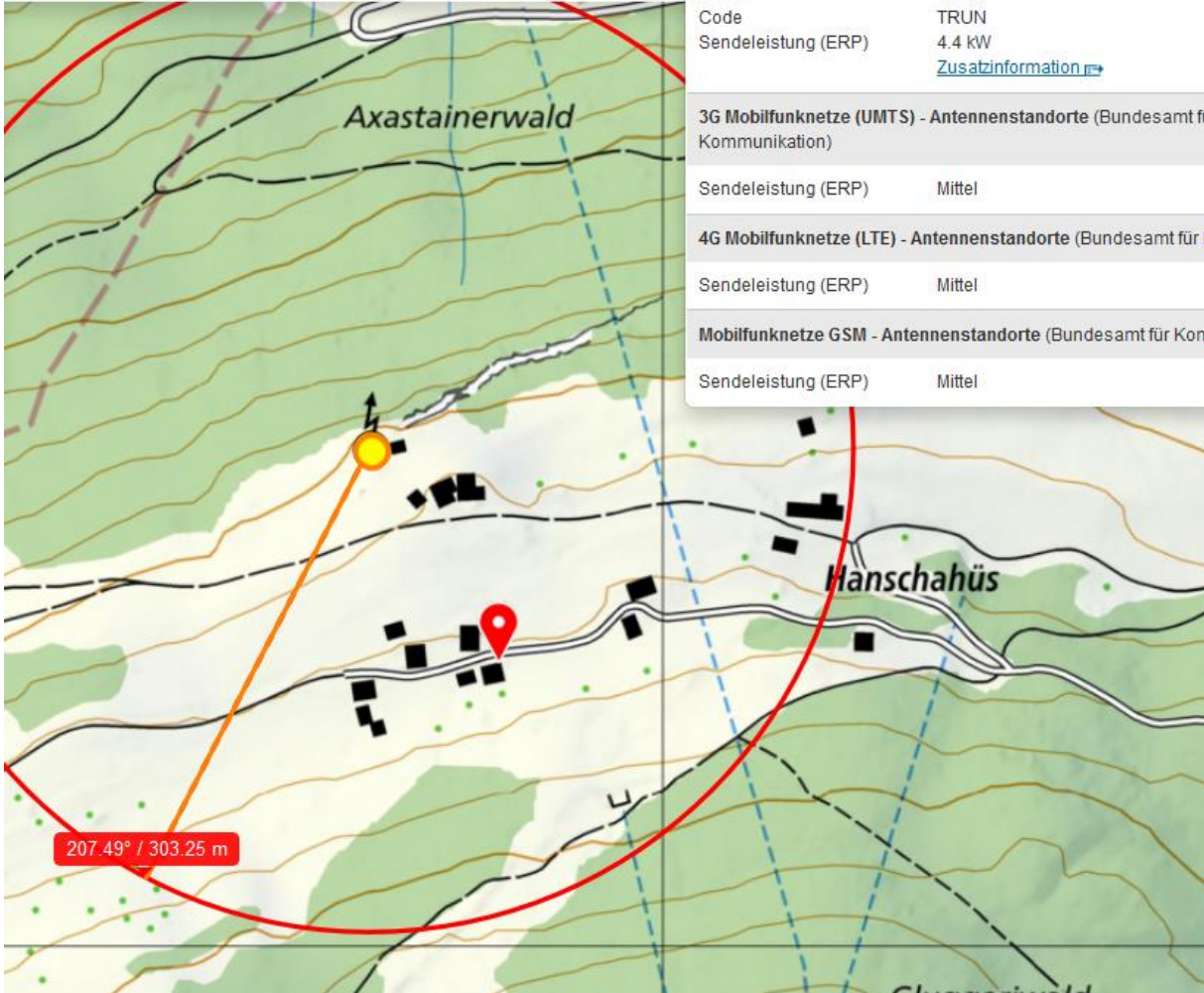

Schweizerische Radio- und Fernsehsender (Bundesamt für Ko

Name	TRUN
Code	TRUN
Sendeleistung (ERP)	4.4 kW
	Zusatzinformation

3G Mobilfunknetze (UMTS) - Antennenstandorte (Bundesamt für Kommunikation)

Sendeleistung (ERP)	Mittel
---------------------	--------

4G Mobilfunknetze (LTE) - Antennenstandorte (Bundesamt für I

Sendeleistung (ERP)	Mittel
---------------------	--------

Mobilfunknetze GSM - Antennenstandorte (Bundesamt für Kon

Sendeleistung (ERP)	Mittel
---------------------	--------