Zufikon: Frontalkollision endet glimpflich (Zeugenaufruf)

Vor 18 Stunden

Am Samstagmittag prallten auf der Sädelstrasse in Zufikon zwei Fahrzeuge ineinander. Beide Beteiligten blieben unverletzt. Bezüglich des Unfallhergangs sucht die Polizei Zeugen.

Gegen 11.30 Uhr, am Samstag, 23. Dezember 2018, fuhr auf der Sädelstrasse in Zufikon ein 67-jähriger Automobilist **Richtung Bremgarten**. Aus noch ungeklärten Gründen kam der **weisse Daihatsu** auf die Gegenfahrbahn und kollidierte mit einem korrekt entgegenkommenden **silbergrauen** Audi.

Die beiden Unfallbeteiligten wurden zur Kontrolle ins Spital überführt. Dem Unfallverursacher wurde der Führerausweis zu Handen der Entzugsbehörde abgenommen. An beiden Fahrzeugen entstand ein Sachschaden von zirka 25'000.- Franken.

Der genaue Unfallhergang muss noch geklärt werden. Die Kantonspolizei Aargau sucht Zeugen, welche Angaben zum Sachverhalt machen können. Diese werden gebeten, sich beim Stützpunkt Freiamt in Wohlen (Tel. 056 619 79 79) zu melden.

Vermutlich an dieser Stelle

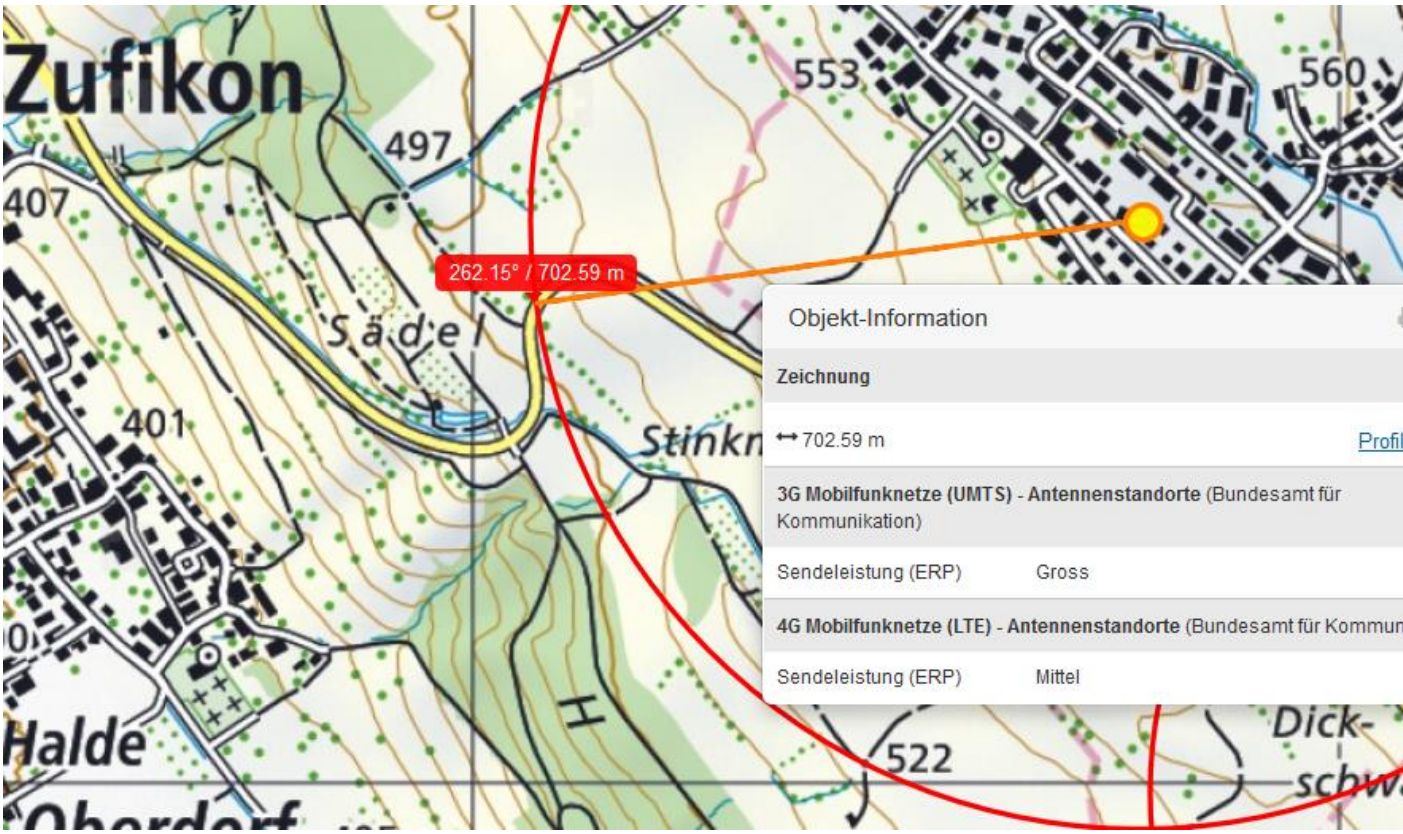

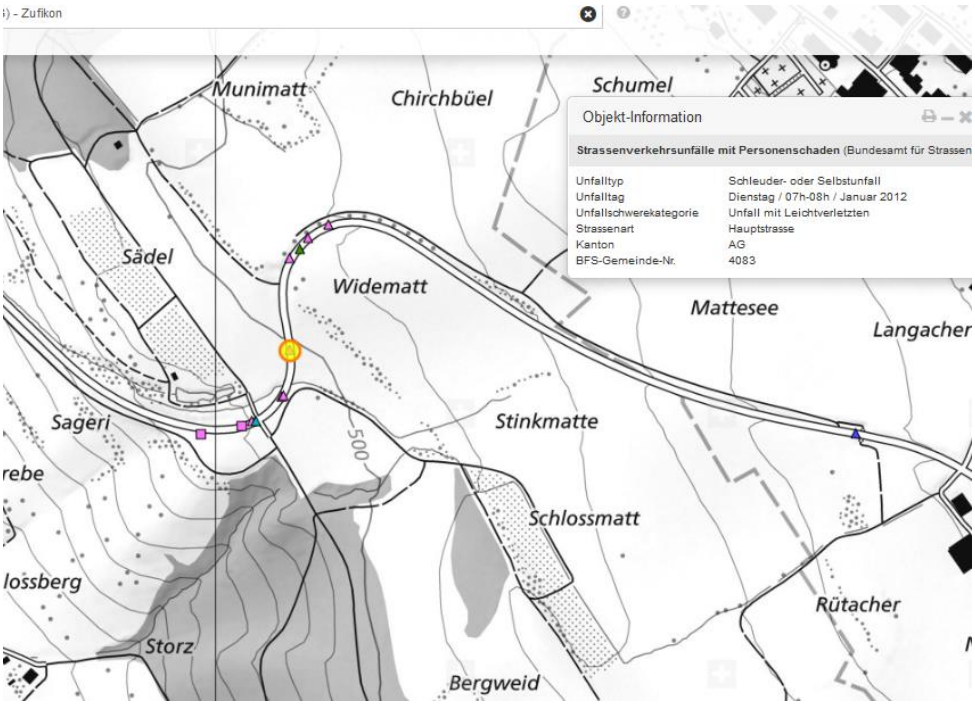

Unfall nicht vermerkt am 15.04.2018, aber nur kurz vor der oben angegebenen Stelle, aber. Senderexposition links 90° / Rentner.

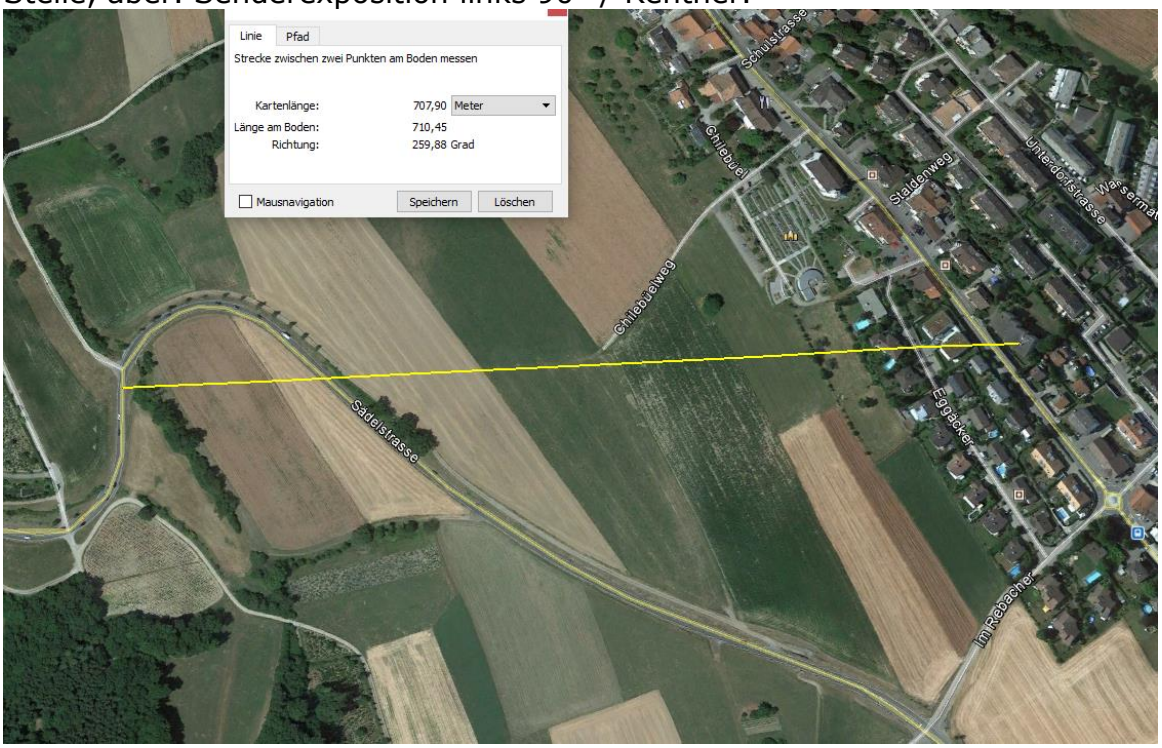

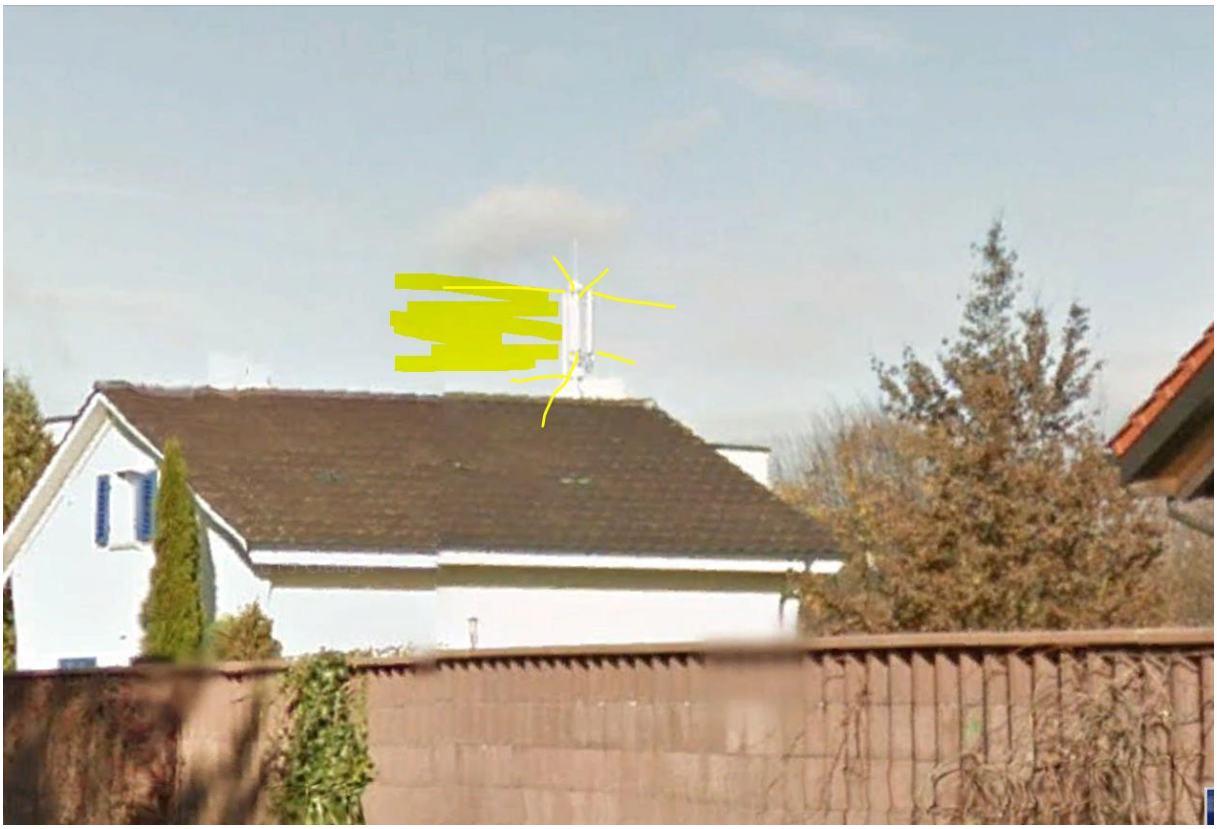

Berikon, Gnossi-Tankstelle zweiter Sender

73/73 Bahnhofstrasse
GNOSSI TANKSTELLE
© 2018 Google
Bildaufnahmedatum: 11/2014 47°21'04.69" N 8°22'20.14" O Höhe

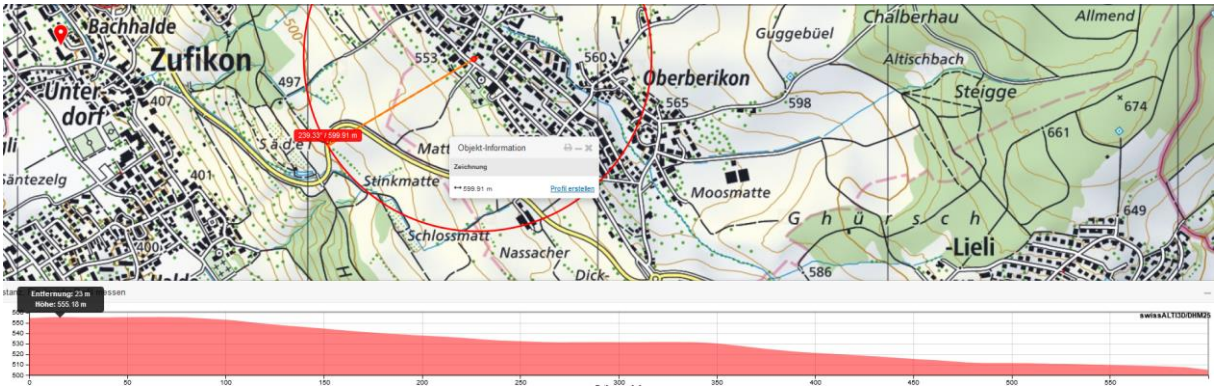
Bachhalde
Zufikon
Unter dorf
Säntezelg
Stinkmatte
Schlossmatt
Nassacher
Oberberikon
Guggebüel
Chalberhau
Allmend
Altischbach
Steigge
Moosmatte
Ghürsch
Lieli
Objekt-Information
Zeichnung
Profil erstellen
Entfernung: 23 m
Höhe: 555.18 m

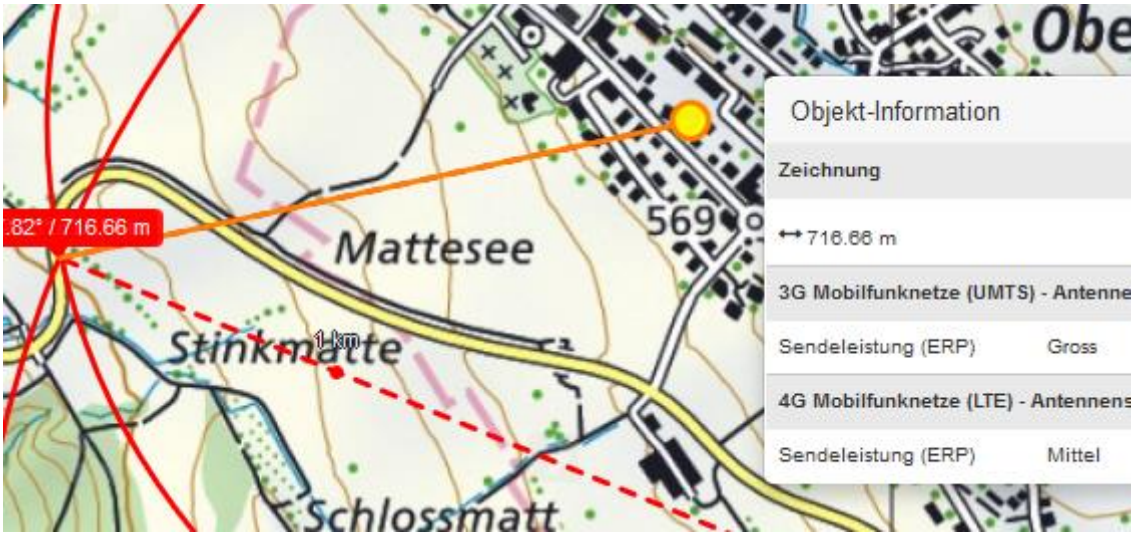
Mattesee
Stinkmatte
Schlossmatt
1 km
569
Objekt-Information
Zeichnung
716.66 m
3G Mobilfunknetze (UMTS) - Antenne
Sendeleistung (ERP) Gross
4G Mobilfunknetze (LTE) - Antennens
Sendeleistung (ERP) Mittel

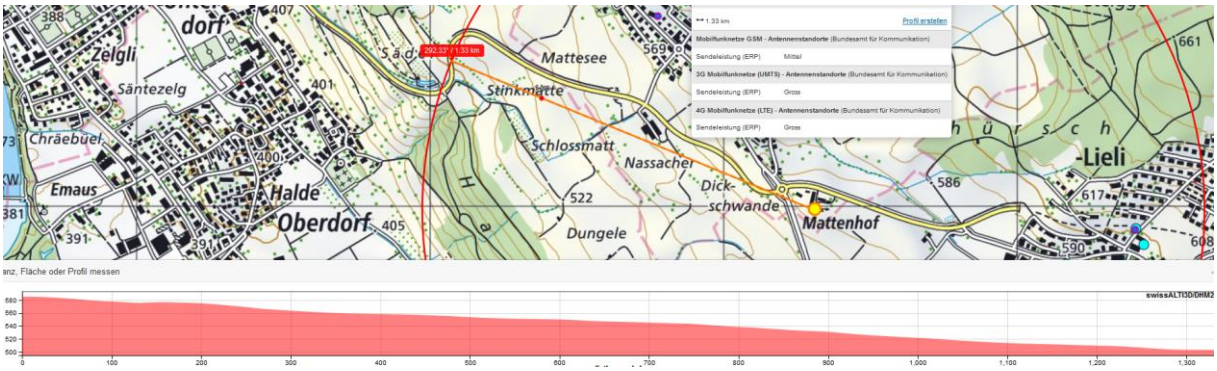
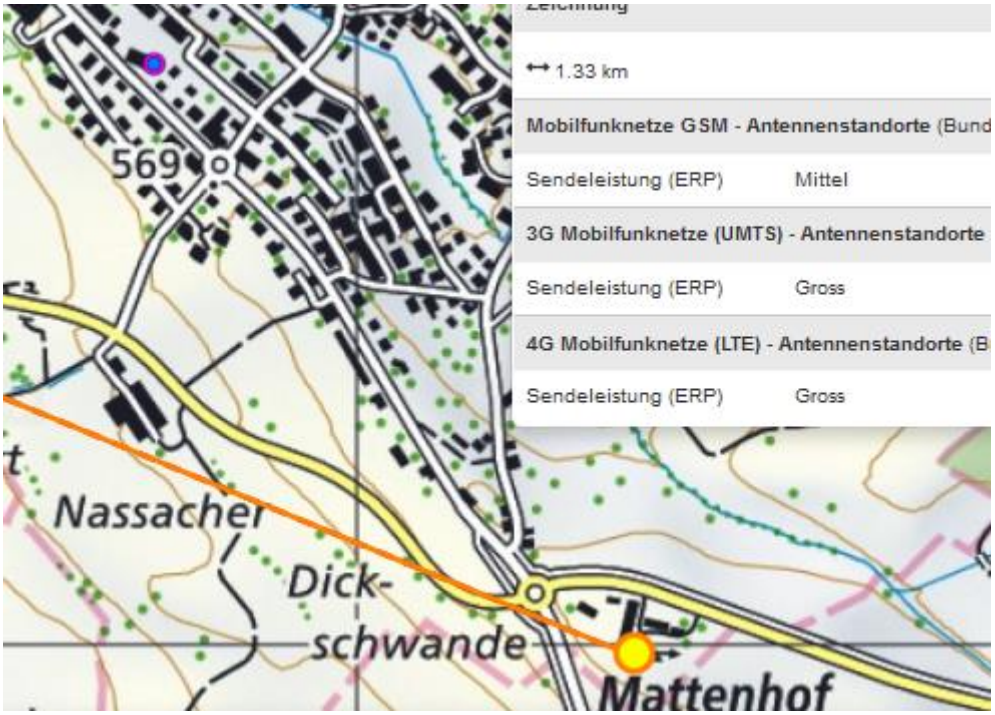
Auch der Sender Mattenhof erreicht diese Stelle. 1330 m