

Ebikon LU - Kollision zwischen einem Personenwagen und einem Lastwagen

Am Mittwoch, 24. August 2016, gegen 08:10 Uhr, ereignete sich in Ebikon, auf der Reusseggstrasse, eine Streifkollision zwischen einem schwarzen Mercedes GLE und einem roten Anhängerzug. Die beiden Fahrzeuge fuhren nebeneinander von der Sedelkreuzung in Richtung Wohncenter Emmen. Dabei kam es zwischen ihnen zu einer seitlichen Streifkollision. Beide Lenker machen widersprüchliche Angaben zum Unfallhergang.

Beim Unfall entstand ein Sachschaden in der Höhe von ca. 10'000 Franken.

Der Unfallhergang ist Gegenstand der laufenden Ermittlungen. In diesem Zusammenhang sucht die Polizei Zeugen. Personen, welche Angaben zum Unfallhergang machen können, werden gebeten, sich bei der Luzerner Polizei, Telefon 041 248 81 17, zu melden.

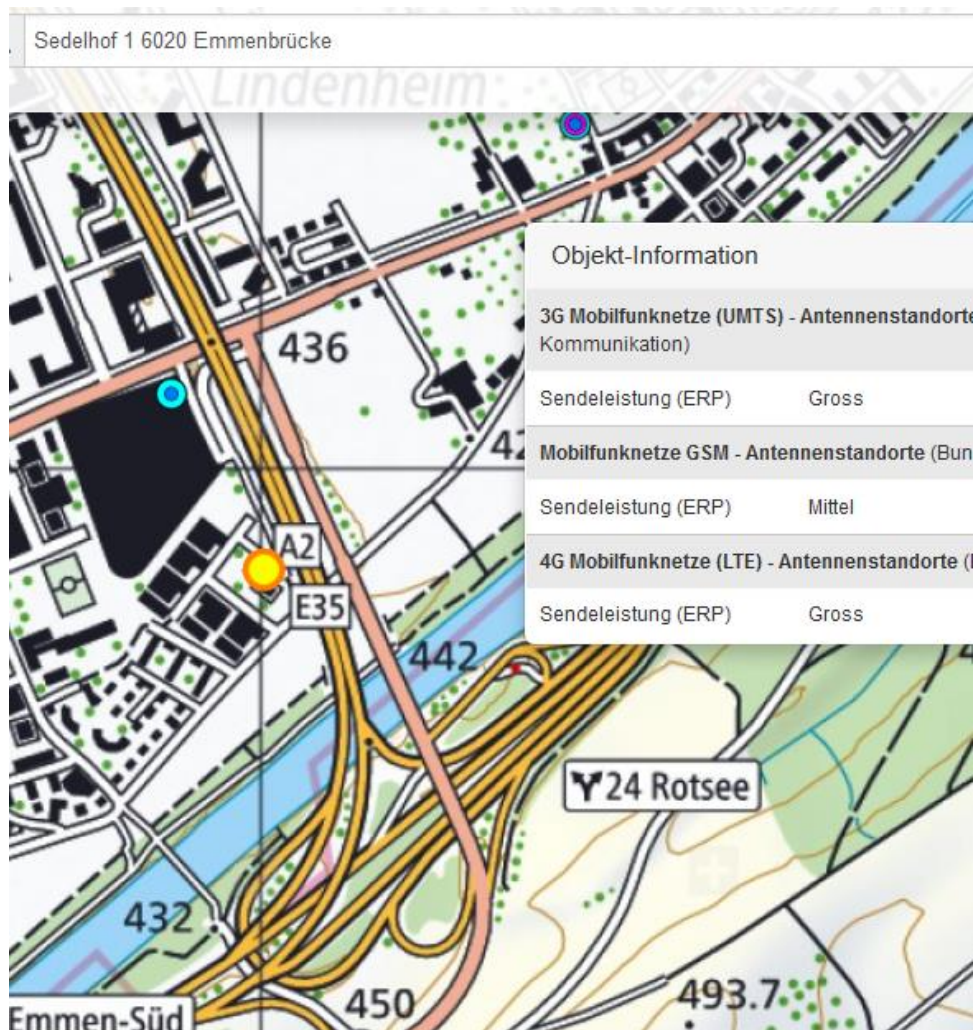

Kein Vermerk auf der ganzen Strecke. Dafür ein extreme Häufung von Schleuderunfällen in dieser Kurve der Autobahn:

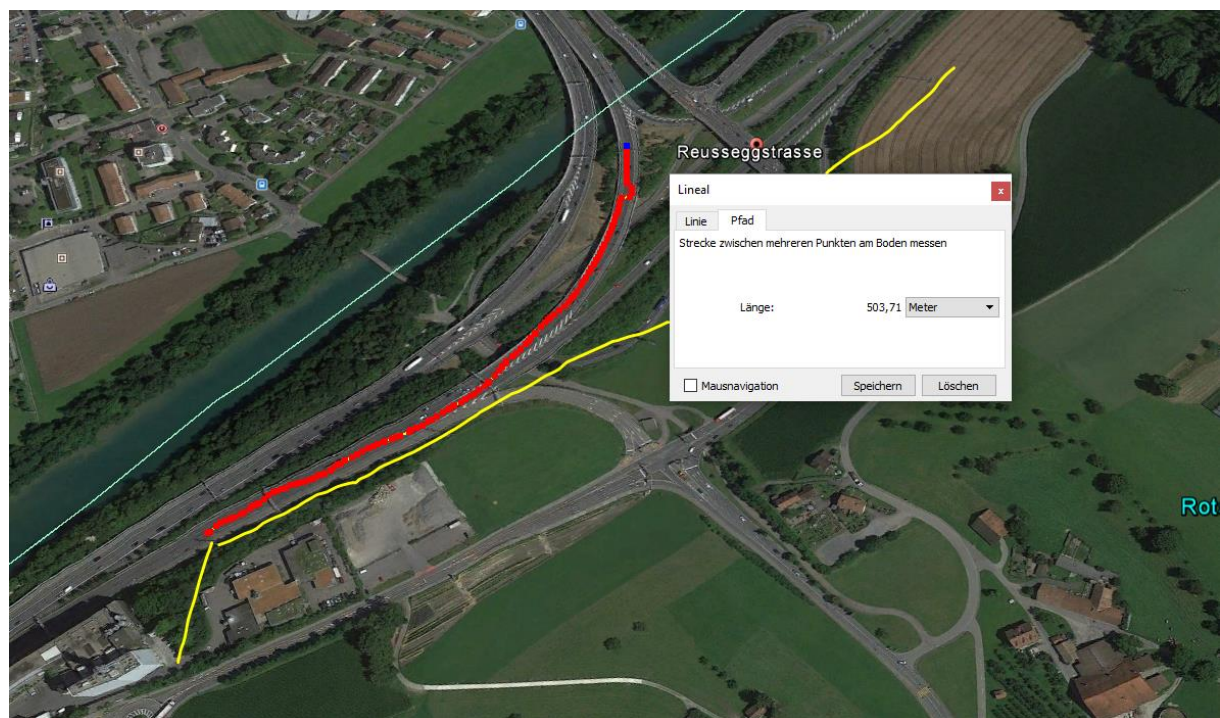
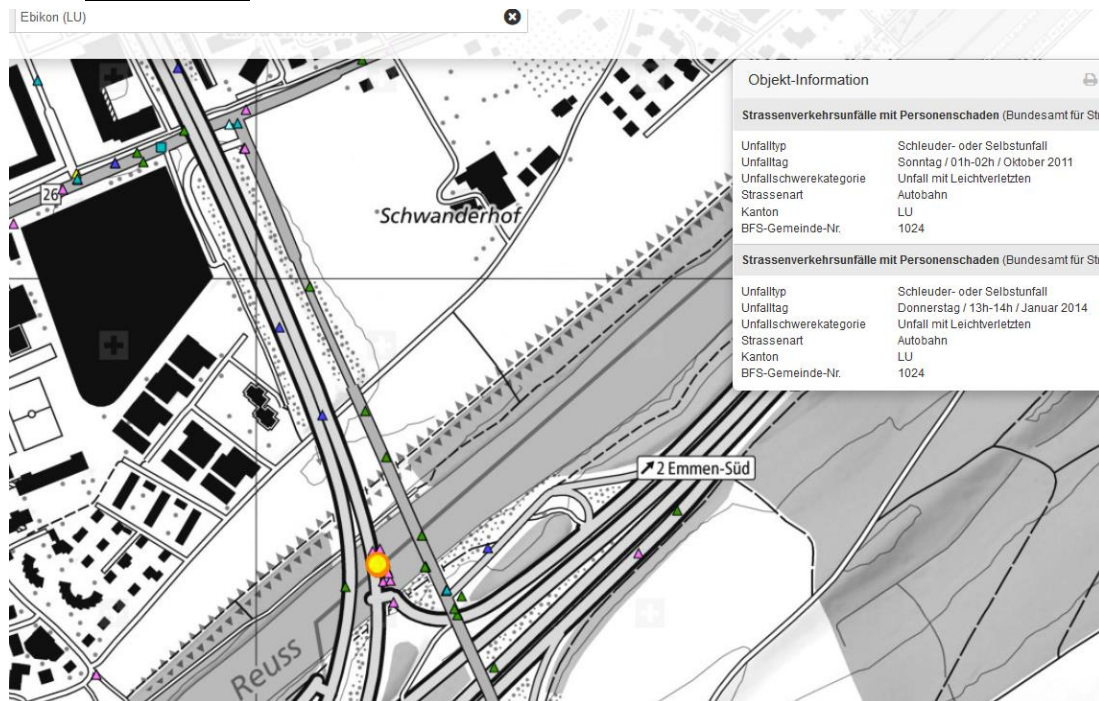

Der Unfall fand in diesem Bereich statt:

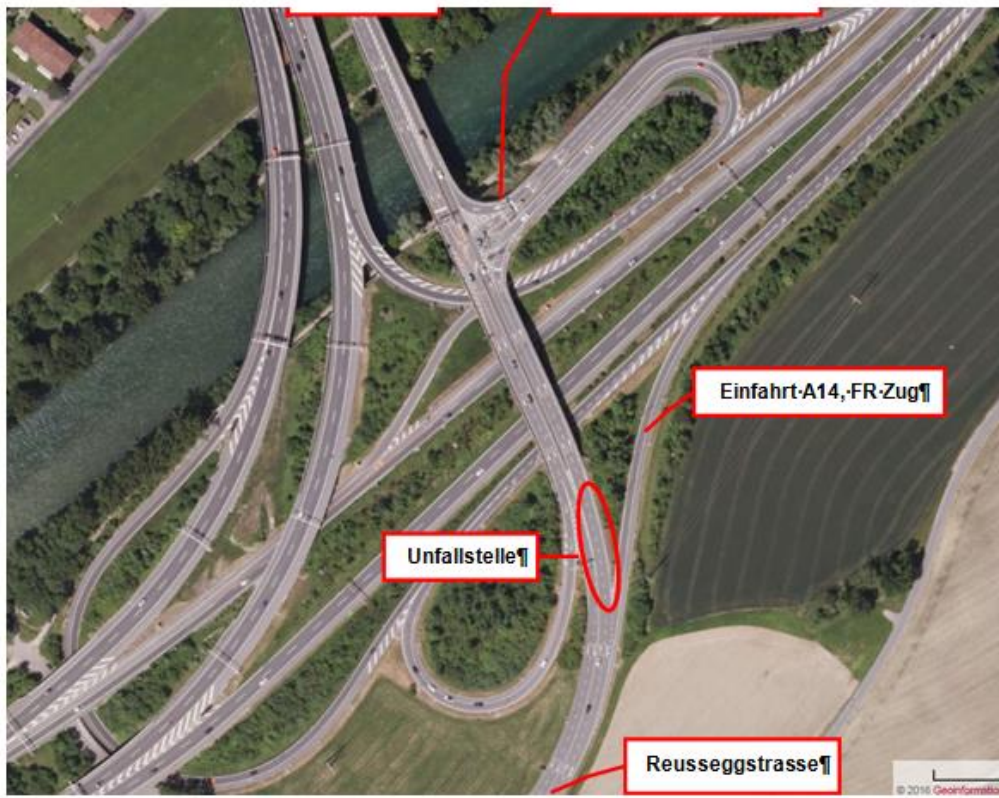

Der Anhängerzug (Lenker 38 Jahre) fuhr auf der rechten Spur, der Personenwagen (Lenker 48 Jahre) auf der Linken.

Freundliche Grüsse

Urs Wigger
Mediensprecher / Stv Chef Kommunikation

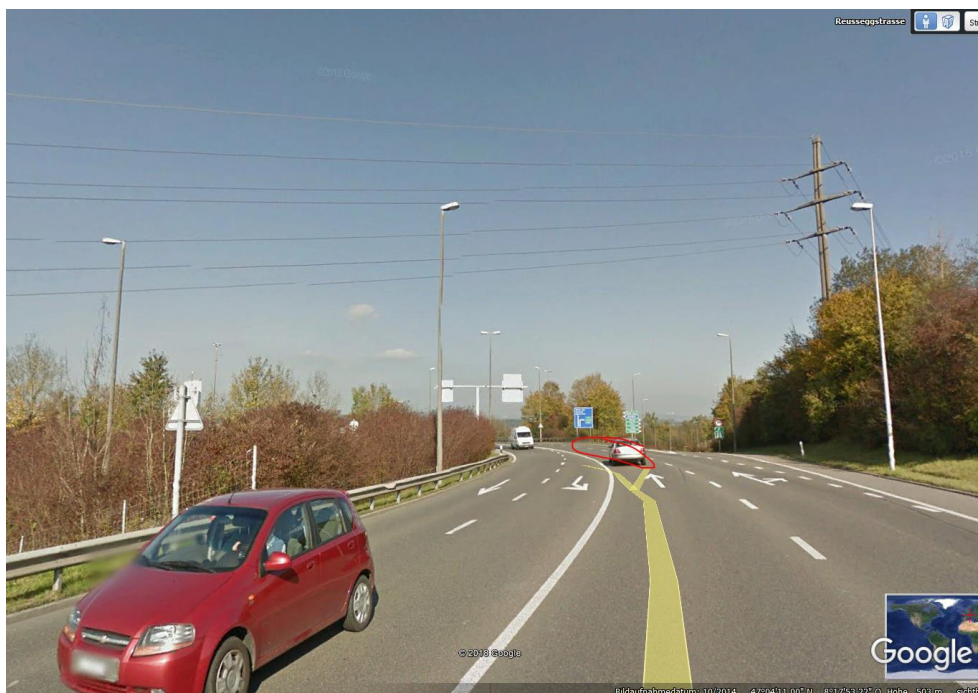

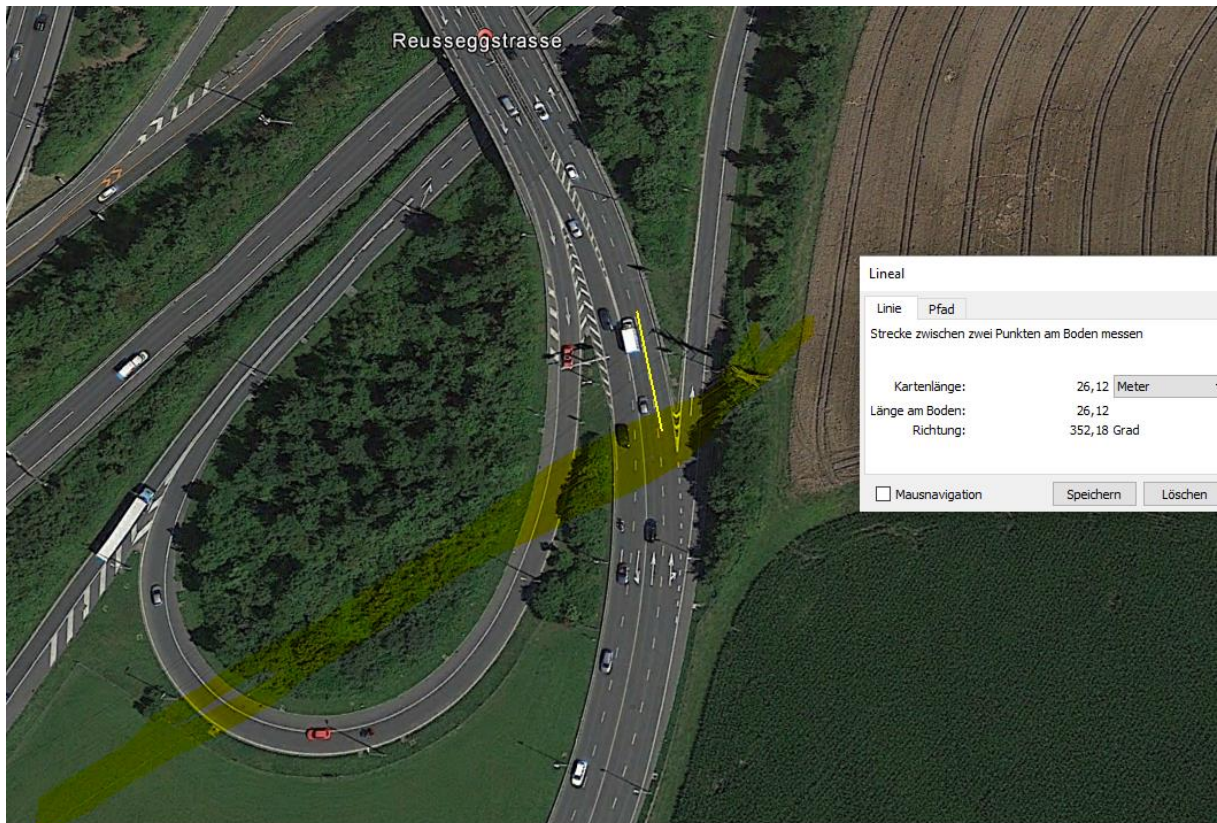

345 Eglisau trocken,

246 Morges trocken