

Reisecar kollidiert mit Fahrleitungsmasten – niemand verletzt

Am Sonntag, 13. November 2016, um ca. 10.45 Uhr, beabsichtige der Lenker eines deutschen Reisecars beim Bahnhof Andermatt Kundschaft abzuholen. Mittels Navigationsgerät gelangte der Lenker via Mehrzweckhalle zur nördlichen Seite des Bahnhofs. Beim anschliessenden Wendemanöver kollidierte das Fahrzeug mit einem Fahrleitungsmasten und beschädigte dies mitsamt der Fahrleitung. Verletzt wurde niemand. Der Sachschaden am Fahrzeug beträgt rund 6'000 Franken. Der Sachschaden an der Bahninfrastruktur beläuft sich auf mehrere zehntausend Franken.

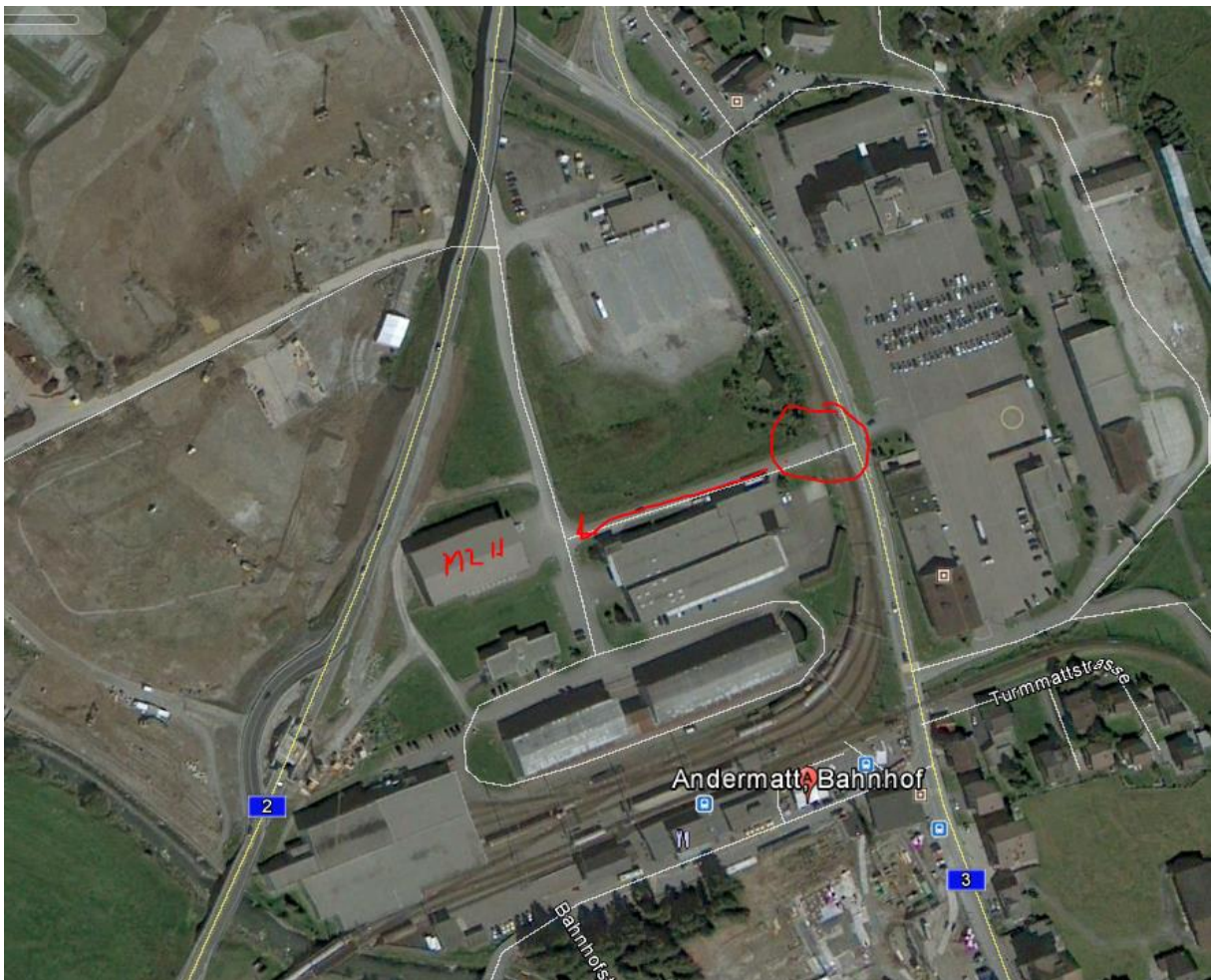

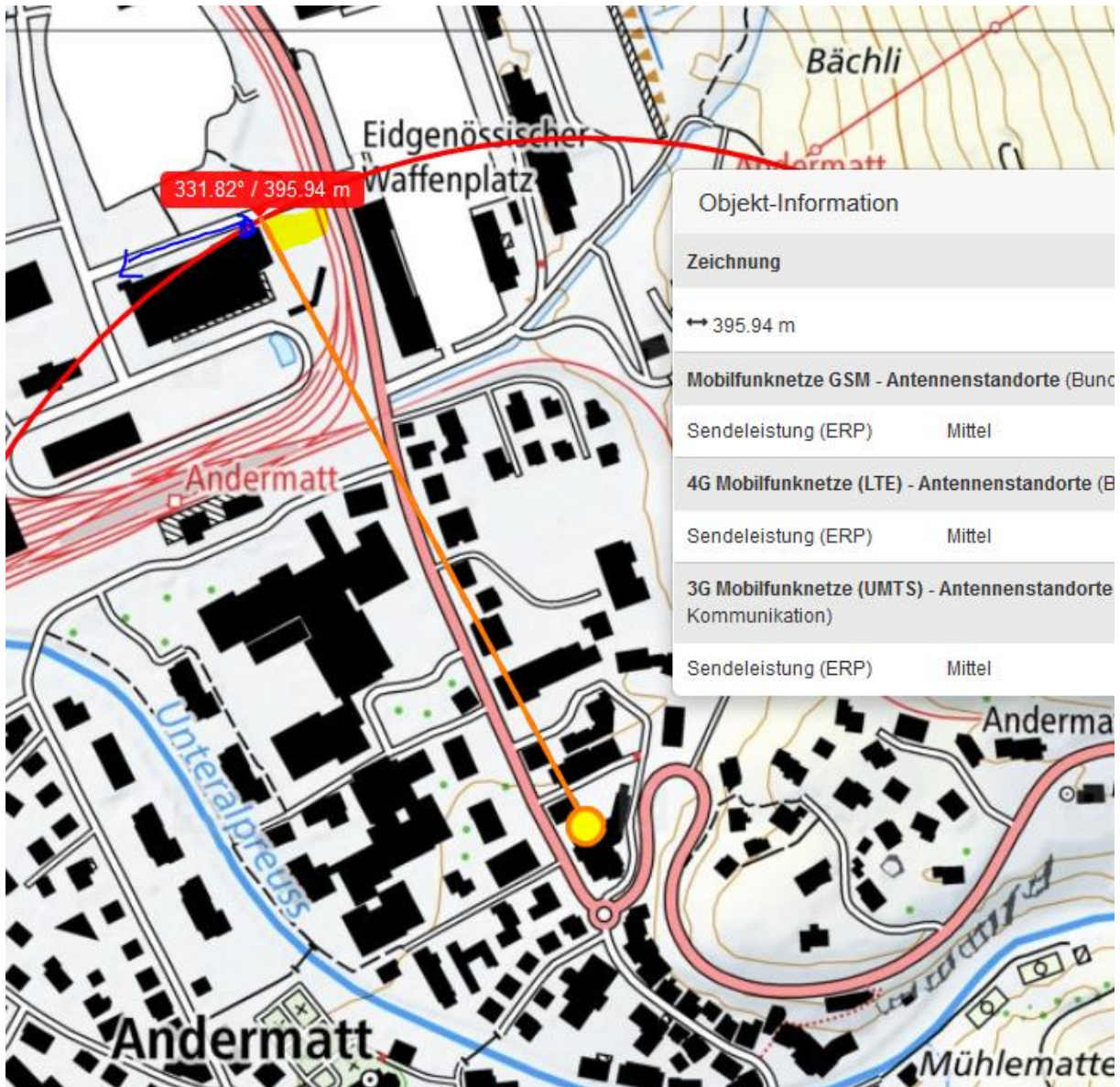



Keine erkennbare Wendemöglichkeit mit Leitung, die nicht den Bahnbetrieb generell lahmgelegt hätte

Ort nicht definitiv zu klären, mail an UR:

Guten Tag Frau Aschwanden

Ein nicht via Astra-Unfallkarte lokalisierbarer Fall ist noch auf meiner Liste:

Reisecar kollidiert mit Fahrleitungsmasten – niemand verletzt

Am Sonntag, 13. November 2016, um ca. 10.45 Uhr, beabsichtige der Lenker eines deutschen Reisecars beim Bahnhof Andermatt Kundschaft abzuholen. Mittels Navigationsgerät gelangte der Lenker via Mehrzweckhalle zur nördlichen Seite des Bahnhofs. Beim anschließenden Wendemanöver kollidierte das Fahrzeug mit einem Fahrleitungsmasten und beschädigte dies mitsamt der Fahrleitung.

Ich bin Ihnen dankbar, wenn Sie mir den Mast bezeichnen könnten und die Blickrichtung des Chauffeurs beim Rückwärtsfahrmanöver, ich tippe auf so etwas: [richtig](#)



Allerdings finde ich einfach keinen Fahrleitungsmast, der nicht den Bahnbetrieb generell lahmgelegt hätte. Masten leicht beschädigt

Falls auf einem Bild auch noch die damalige **Wetterlage** sichtbar ist, gerne ebenfalls noch mitteilen.
Bewölkt