Ebnat-Kappel: Auf Alpweg tödlich verunfallt

Am Sonntag (30.04.2023), kurz nach 14:50 Uhr, hat die Kantonale Notrufzentrale St.Gallen die Meldung erhalten, wonach ein Auto auf dem Alpweg zur Elisalp verunfallt und der Fahrer verstorben sei. Der Unfallhergang sowie der genaue Unfallzeitpunkt sind Gegenstand von Abklärungen.

Aufgrund der Eingangsmeldung und der weit abgelegenen Unfallstelle, wurde zuerst ein Helikopter der Rega zur Unfallörtlichkeit aufgeboten. Der Rega-Notarzt bestätigte den Tod des Autofahrers. Die anschliessende Unfallaufnahme sowie auch die Bergung gestaltete sich schwierig, da der Alpweg für grössere Fahrzeuge nicht befahrbar ist. Der Verstorbene, ein 75-jähriger im Kanton St.Gallen wohnhafter Schweizer, musste deshalb mit dem Helikopter ausgeflogen werden. Für die Bergung des Autos musste ein auf Arbeiten im unwegsamen Gelände spezialisiertes Forstunternehmen aufgeboten werden.

Der Unfallhergang sowie der genaue Unfallzeitpunkt sind Gegenstand von Abklärungen. Gemäss jetzigen Erkenntnissen dürfte der 75-jährige Mann mit seinem Auto, von der Alp Steuberg kommend, rückwärts Richtung Elisalp gefahren und dabei von der Strasse abgekommen sein. Das Auto und der Verstorbene konnten einige Meter unterhalb des Alpwegs in einem steilen, unwegsamen Hang aufgefunden werden. Ob der Unfall oder ein medizinisches Problem zum Tod des Autofahrers geführt haben, ist ebenfalls unklar und wird untersucht.

Im Einsatz stand, nebst mehreren Patrouillen und dem Kompetenzzentrum Forensik der Kantonspolizei St.Gallen und der Helikopter-Crew der Rega, auch die Feuerwehr mit rund 30 Angehörigen.

Elektrosmog im Unfallablauf

Der Unfall ereignet sich in einer funkfreien Umgebung mit steilen, nassen Wegen, möglicherweise Anfangs des sichtbaren Schneefelds.

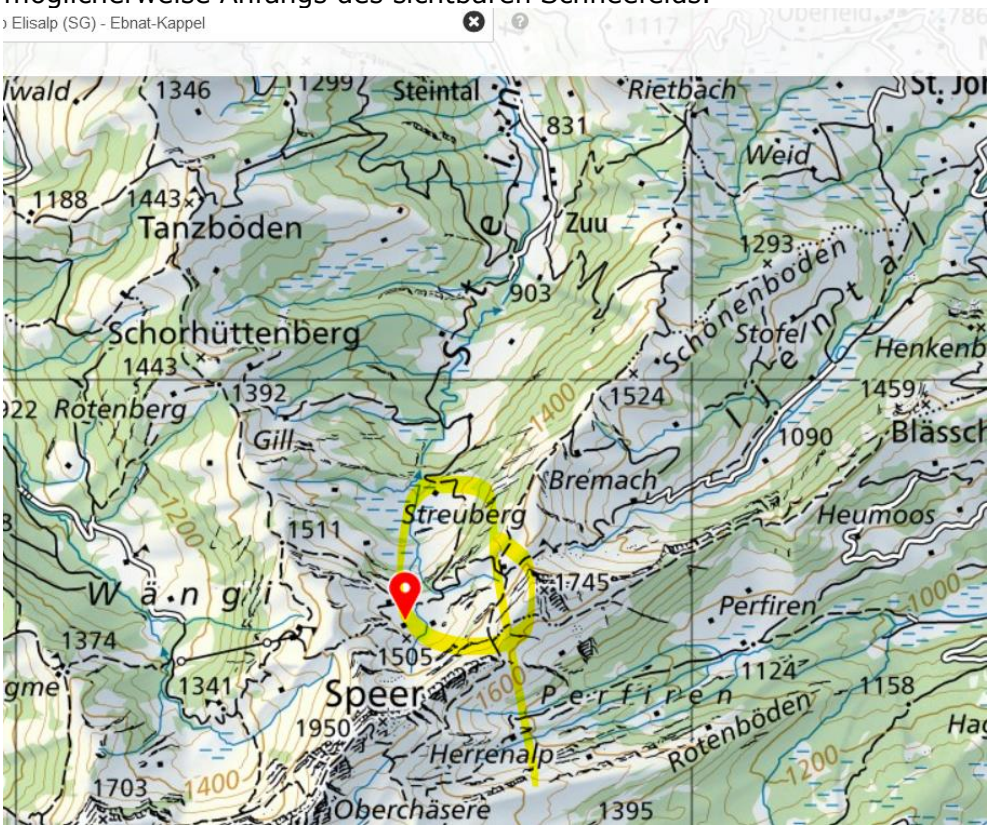

Die Befahrbarkeit war eigentlich nicht gegeben, so dass er sicherheitshalber rückwärts hochgefahren ist:

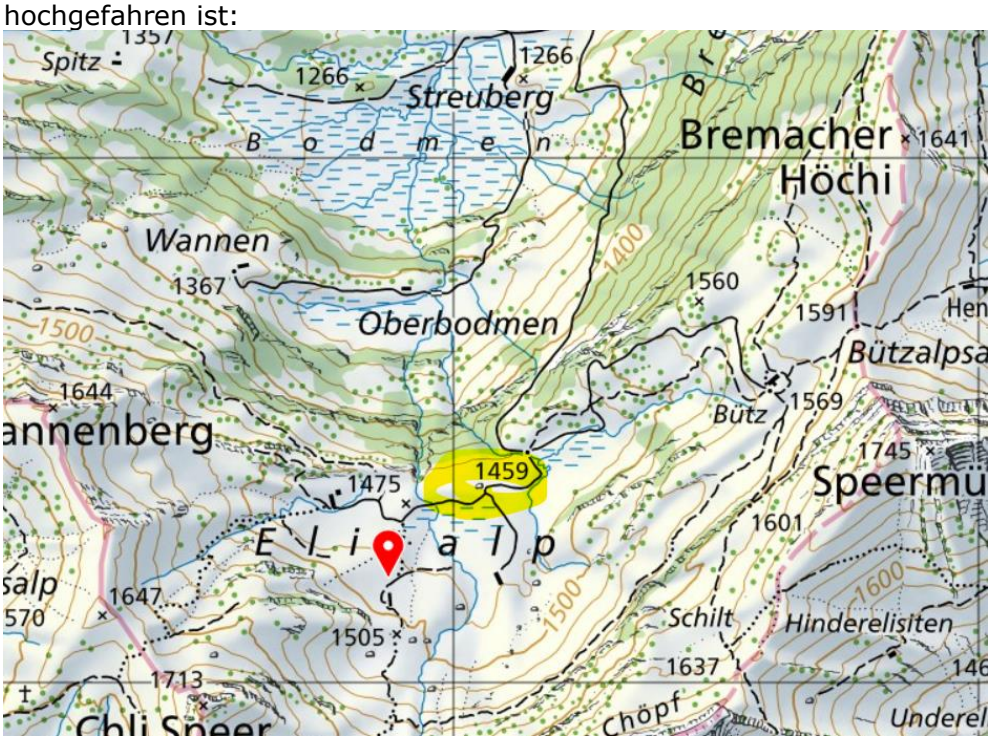

Unkontrollierte Lage durch möglicherweise durchdrehende Antriebsräder.

Das Fahrzeug ist kaum beschädigt, hat sich nicht überschlagen.

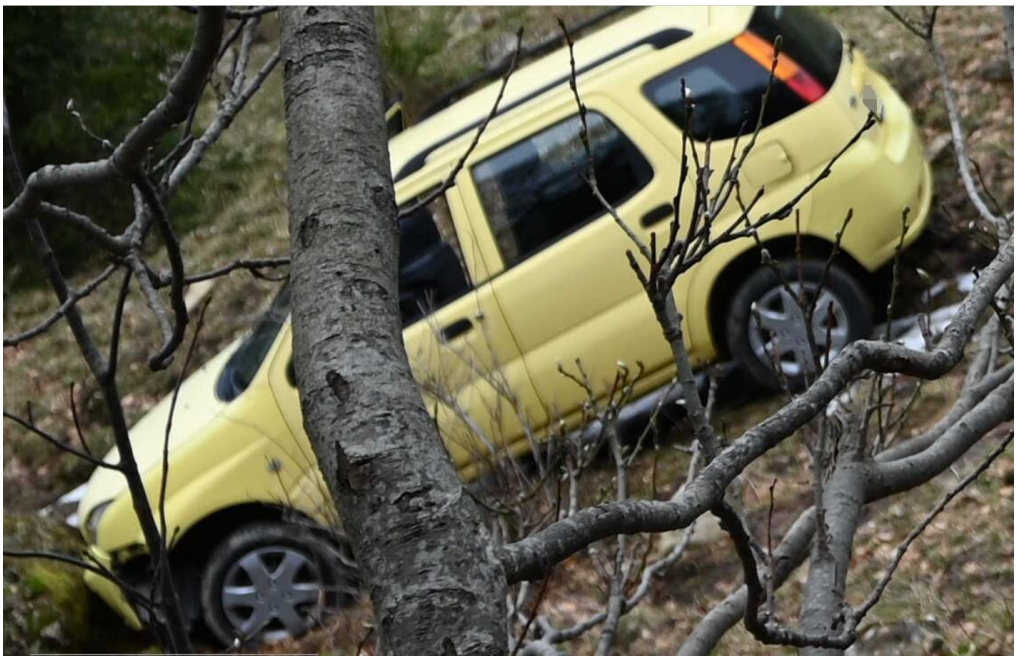

Eventuell Fehlmanipulation nach Abbruch des Rückwärtsfahrens? Stress-Situation?

Mehr auf der Unfallkarte 2024, falls eingetragen.

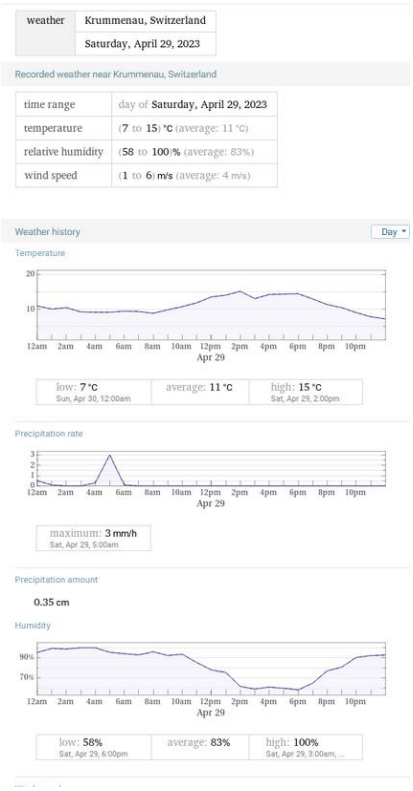

weather	Krummenau, Switzerland
	Saturday, April 29, 2023

Recorded weather near Krummenau, Switzerland

time range	day of Saturday, April 29, 2023
temperature	(7 to 15) °C (average: 11 °C)
relative humidity	(58 to 100)% (average: 83%)
wind speed	(1 to 6) m/s (average: 4 m/s)

Vortag (e) Niederschläge

weather	Krummenau, Switzerland
	Sunday, April 30, 2023

Recorded weather near Krummenau, Switzerland

time range	day of Sunday, April 30, 2023
temperature	(6 to 10) °C (average: 8 °C)
relative humidity	(79 to 100)% (average: 91%)
wind speed	(1 to 5) m/s (average: 3 m/s)

Kein Regen im Unfallzeitpunkt.

Hansueli Stettler.Bauökologie.Funkmesstechnik.Lindenstrasse 132.9016 St.Gallen.www.hansuelistettler.ch.info@hansuelistettler.ch