Flawil 24.05.2023 Automobilist fährt in Kandelaber

Keine Polizeimeldung - Meldung aus dem Publikum. Hinweis auf Dunkelziffer

Der Unfall an der Toggenburgerstrasse wurde am 26.5. lokal aufgenommen, nachdem keine Polizeimeldung dazu publiziert wurde.

Elektrosmog im Unfallablauf

Ein Augenzeuge berichtet, dass kurz nach 13.00 ein Automobilist mit einem blauen Fahrzeug hier geradeaus gefahren ist und den Kandelaber umgefahren hat.

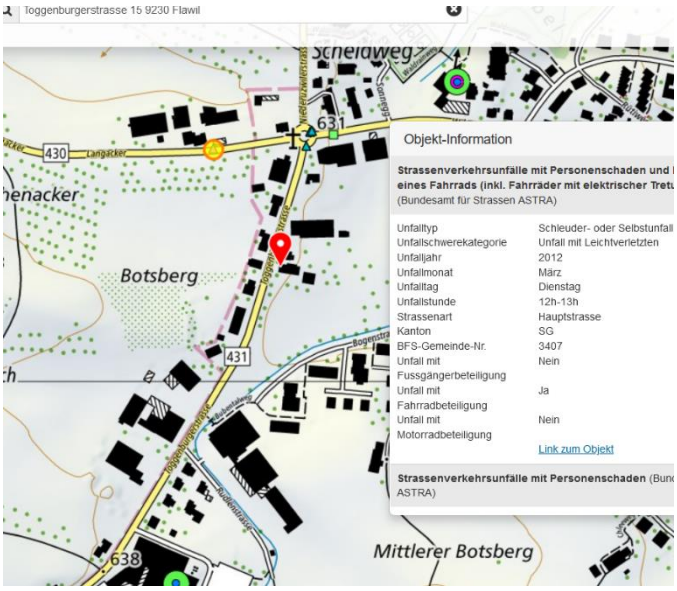

Der Ort sei ein Unfallschwerpunkt, was auf der Unfallkarte nicht ausgewiesen ist. Ein Fahrrad-Sturz

Das Unfallbild entsteht durch eine Absenz anstelle der angesagten Kurvenfahrt:

Der Zeuge steht am Ort des Kandelabers, der mittig erfasst wurde.

Im Hintergrund die Werbestele Maestrani, die den Senderstandort kaschiert.

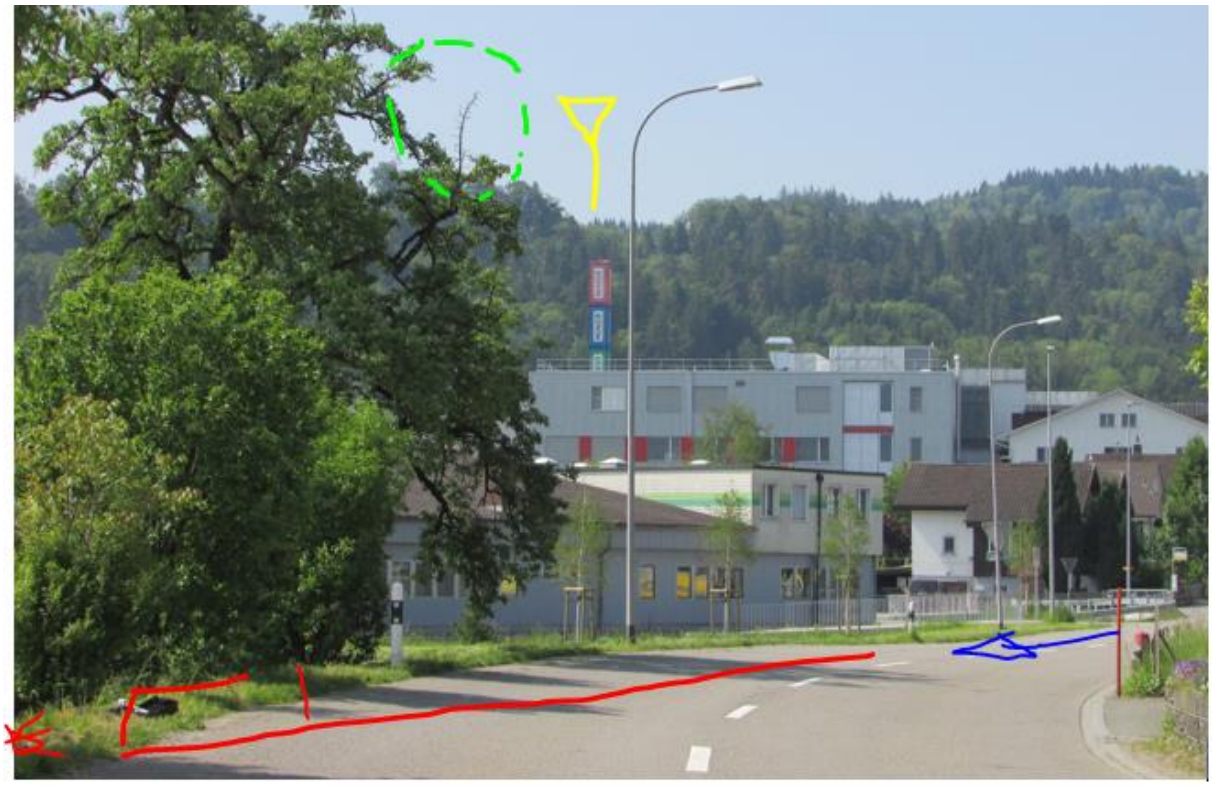

Baumschäden im Hautpstrahlzentrum, junger Trieb 2022 treibt nicht mehr aus.

Der Sender auf der Tankstelle

Diverse Baumschäden an Birken Bachrandbepflanzung

Erreicht die Kurvenbeginn frontal durch Gebäudelücke

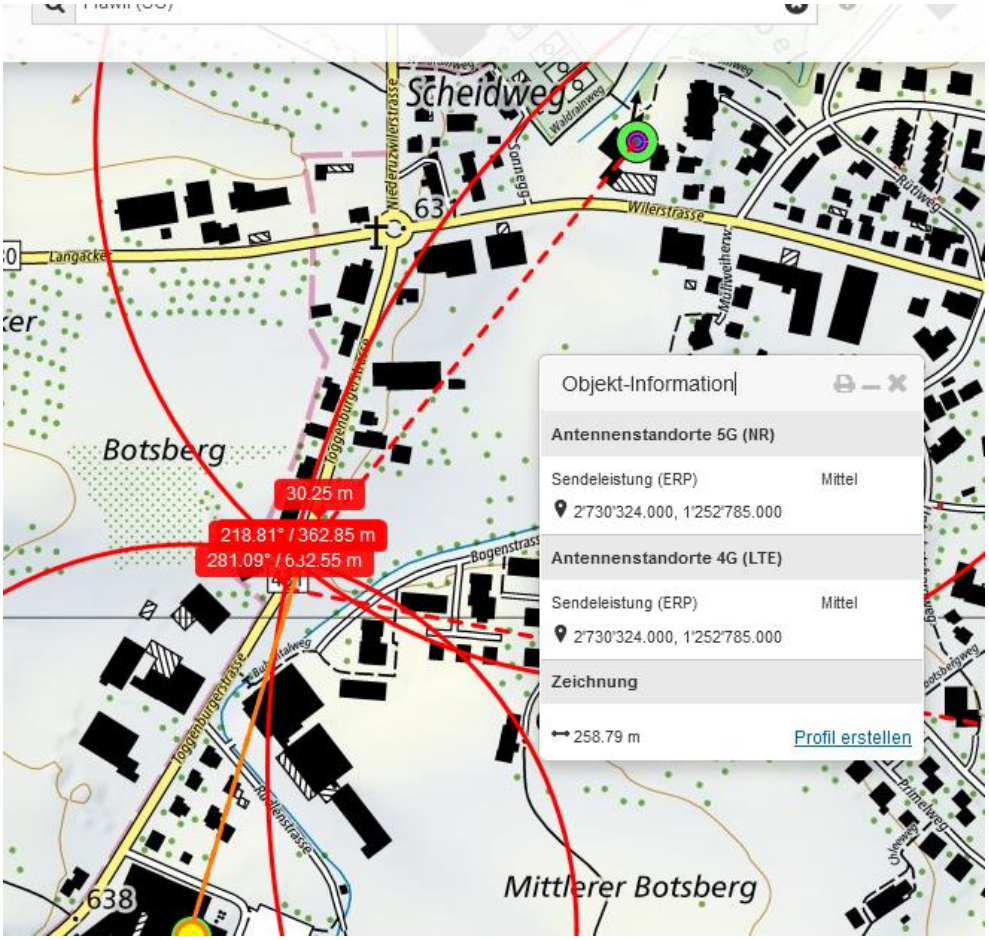

Wetter trocken

Zum Verständnis der Abläufe bei solchen Unfällen:

Niels Kuster et al. **NFP 57:** http://www.snf.ch/SiteCollectionDocuments/nfp/nfp57/nfp57_synthese_d.pdf Mobilfunk bewirkt Veränderungen der Hirnströme

M. Mevisssen / D. Schürmann: Manmade Electromagnetic Fields and Oxidative Stress—Biological Effects and Consequences for Health. https://www.mdpi.com/1422-0067/22/7/3772

«Der unklare Unfall in der Verkehrsmedizin» (AGU-Seminar 2015) Dr. Ulfert Grimm Fachbereich Verkehrsmedizin Institut für Rechtsmedizin St.Gallen http://agu.ch/1.0/pdf/agu-seminar15.pdf

«Wirkungen des Mobil- und Kommunikationsfunks» Eine Schriftenreihe der Kompetenzinitiative zum Schutz von Mensch, Umwelt und Demokratie e.V.

https://www.diagnose-funk.org/publikationen/dokumente-downloads/kompetenzinitiative-broschuerenreihe

Wirkungen von Elektrosmog auf Verkehrsunfälle: https://www.hansuelistettler.ch/elektrosmog/elektrosmog-im-verkehr/studie

Keine Messung von Sendeleistungen 5G: https://www.gigaherz.ch/5g-alarmierende-resultate-erster-testmessungen/

Funktionsweise von 5G-Antennen: "Understanding Massive MIMO in roughly 2 minutes": https://www.youtube.com/watch?v=XBb481RNqGw

Zum Thema Herzrhythmus hat Prof. Magda Havas, Trent University, publiziert: https://magdahavas.com/electrosmog-exposure/home-environment/new-study-radiation-from-cordless-phone-base-station-affects-the-heart/ Zusammenfassung im emf-portal: https://www.emf-portal.org/de/article/18905

Magnetfelder unter Hochspannungsleitungen: https://www.bfs.de/SharedDocs/Videos/BfS/DE/emf-stromleitung.html