

04.10.2016

## Baar, Blegi ZG - Zwei Unfälle verursacht durch Lastwagenlenker

**Autor/Quelle:** KAPO ZG

Auf der Autobahn A4a kam es wenig später zu einem weiteren Verkehrsunfall. Kurz nach 09 :00 Uhr fuhr ein 61-jähriger Lastwagenfahrer von **Zürich herkommend Richtung Zug**. Gleichzeitig fuhr ein 55-jähriger Lieferwagenlenker von **Rotkreuz Richtung Zug**.

Unmittelbar nach der Verzweigung Blegi wollte der Lastwagen auf die rechte Fahrspur wechseln. Dabei übersah er den Lieferwagen und es kam zur Kollision. Der Lieferwagen wurde durch den Zusammenstoss um die eigene Achse gedreht und kam auf der Überholspur zum Stillstand.

Verletzt wurde niemand. Der Sachschaden an den beiden Fahrzeugen und der Leiteinrichtungen beträgt einige Tausend Franken. Während der Unfallaufnahme und der Fahrzeugbergung musste die Überholspur für eine kurze Zeit gesperrt werden.

Im Einsatz standen Mitarbeitende der Zentras, eines privaten Abschleppunternehmens sowie der Zuger Polizei.

<https://www.zg.ch/behoerden/sicherheitsdirektion/zuger-polizei/medienmitteilungen/179-kanton-zug-blechschaden-im-morgenverkehr>



Unfall bei der Ausfahrt Zug

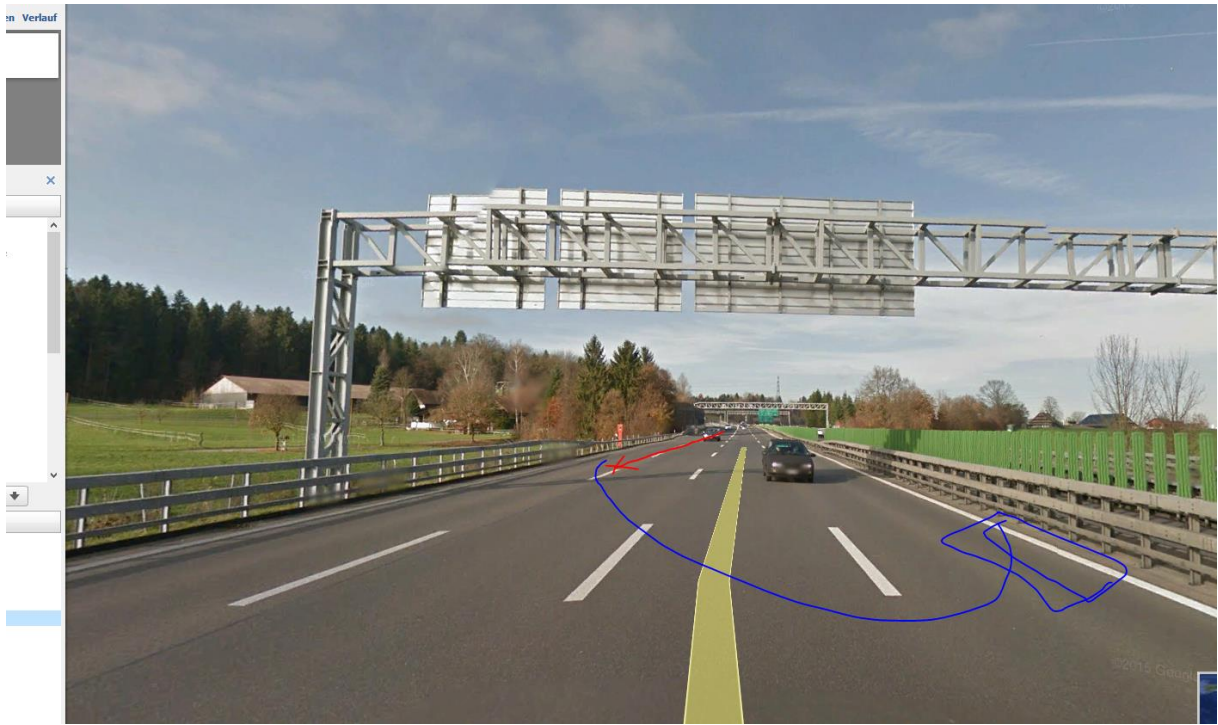

**Bäregg**

**Objekt-Information**

Strassenverkehrsunfälle mit Personenschaden (Bundesamt für Strassen)

Unfalltyp	Auffahrunfall
Unfalltag	Freitag / 07h-08h / Juni 2013
Unfallschwerekategorie	Unfall mit Schwerverletzten
Strassenart	Autobahn
Kanton	ZG
BFS-Gemeinde-Nr.	1702

Städtler **ALL**  
Hintergr

© Daten: swisstopo  
ASTRA - Unfalldaten Copyright & Datenschützerli

22:04  
05.01.2018

Unfall ist nicht vermerkt, Ursache sehr wahrscheinlich im / Verhalten des LKW-Lenkers.