

Zug, 4. Oktober 2016, 13:45 Uhr

Kanton Zug: Blechschaden im Morgenverkehr

Gleich zweimal kam es heute Morgen auf Zuger Autobahnen zu Verkehrsunfällen. Verletzt wurde niemand.

Am Dienstagmorgen (4. Oktober 2016), kurz nach 07:00 Uhr, fuhr ein 38-jähriger Sattelmotorfahrzeuglenker bei der Ausfahrt Baar ab der Autobahn A4a. Dabei bemerkte er den stockenden Verkehr vor sich zu spät und konnte nicht mehr rechtzeitig bremsen. Um eine drohende Kollision zu vermeiden, lenkte er sein Fahrzeug in die Mitte der beiden Fahrspuren. Dabei beschädigte er gesamthaft drei Autos. Verletzt wurde niemand. Der Sachschaden beträgt rund 20'000 Franken. Durch den Unfall kam es bei der Ausfahrt Baar zu Verkehrsbehinderungen.

Der fehlbare Lenker, ein 38-jähriger Mann, wurde verzeigt und muss sich vor der Staatsanwaltschaft des Kantons Zug verantworten.



<https://www.zg.ch/behoerden/sicherheitsdirektion/zuger-polizei/medienmitteilungen/179-kanton-zug-blechschaden-im-morgenverkehr>

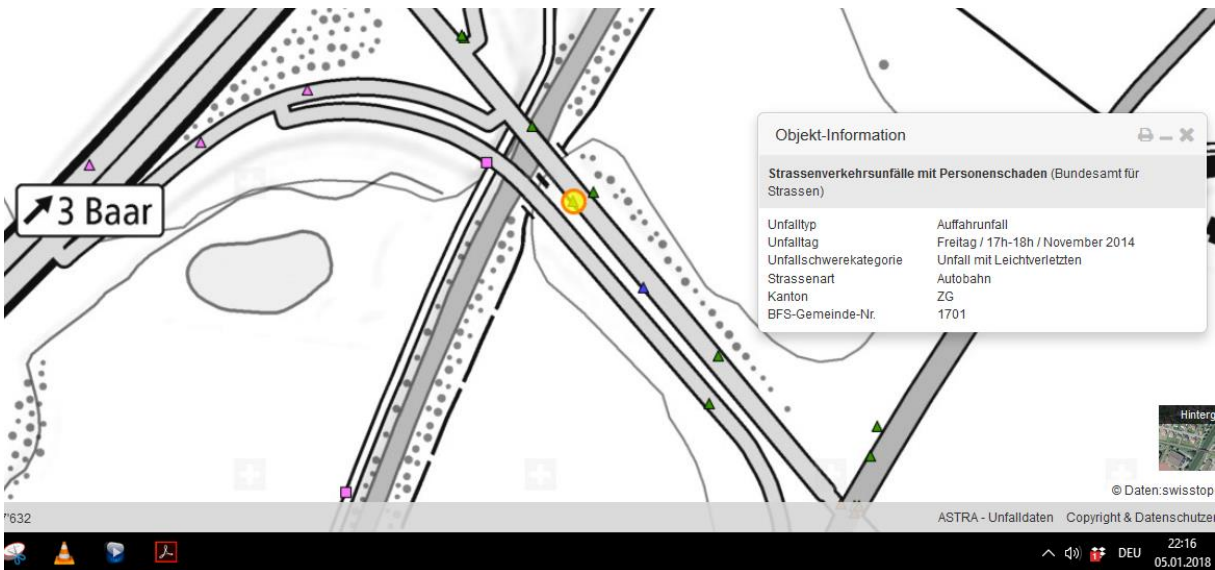

Nicht im Verzeichnis Astra. Fahrer-Ablenkung als vermutliche Ursache

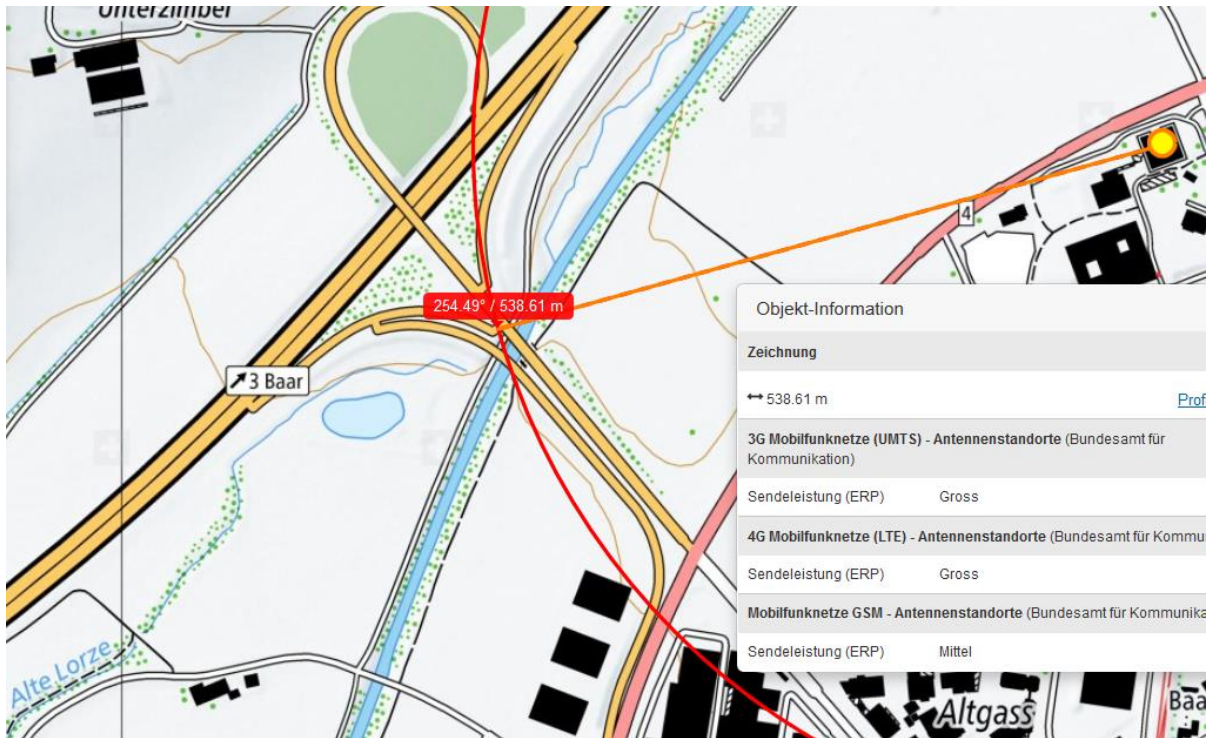

Sender vom KS Zug bei Kurvenanfahrt länger frontal:





Anfahrstrecke mit Sender links, der in Hauptrichtung A4a weist

