Selbstunfall eines Sattelmotorfahrzeugs führt zu Stau auf der A2 in Richtung Basel

13.01.2017 19:13

Augst BL. Nach der Verzweigung Augst der A2/A3 ereignete sich heute Abend, 13. Januar, um ca. 17.00 Uhr, ein Selbstunfall eines Sattelmotorfahrzeugs, wobei der Fahrer erheblich verletzt wurde.

Gemäss den bisherigen Erkenntnissen der Polizei Basel-Landschaft fuhr der Lenker eines Sattelmotorfahrzeugs von Rheinfelden herkommend in Richtung Basel. Kurz nach der Verzweigung A2/A3 kam es zu einem Selbstunfall, wobei der Lastwagen umstürzte und sich der Fahrer erheblich verletzte. Er wurde durch die Sanität umgehend ins Krankenhaus gebracht. Das Fahrzeug verlor eine grössere Menge Diesel.

Das umgestürzte Sattelmotorfahrzeug musste durch ein Abschleppunternehmen geborgen und abtransportiert werden. Es kam zu grösseren Verkehrsbehinderungen, die voraussichtlich noch bis ungefähr 21 Uhr heute Abend andauern werden. Die Polizei Basel-Landschaft hat zur Entlastung der A2 mehrere örtliche Ableitungen organisiert und bittet, die Unfallstelle grossräumig zu umfahren.

Vor Ort im Einsatz befinden sich zur Zeit die Sanität Rheinfelden, die Sanität Liestal, die Stützpunktfeuerwehr Liestal, das Amt für Umwelt und Energie AUE, der NSNW (Nationalstrassen Nordwestschweiz) sowie die Polizei Basel-Landschaft.

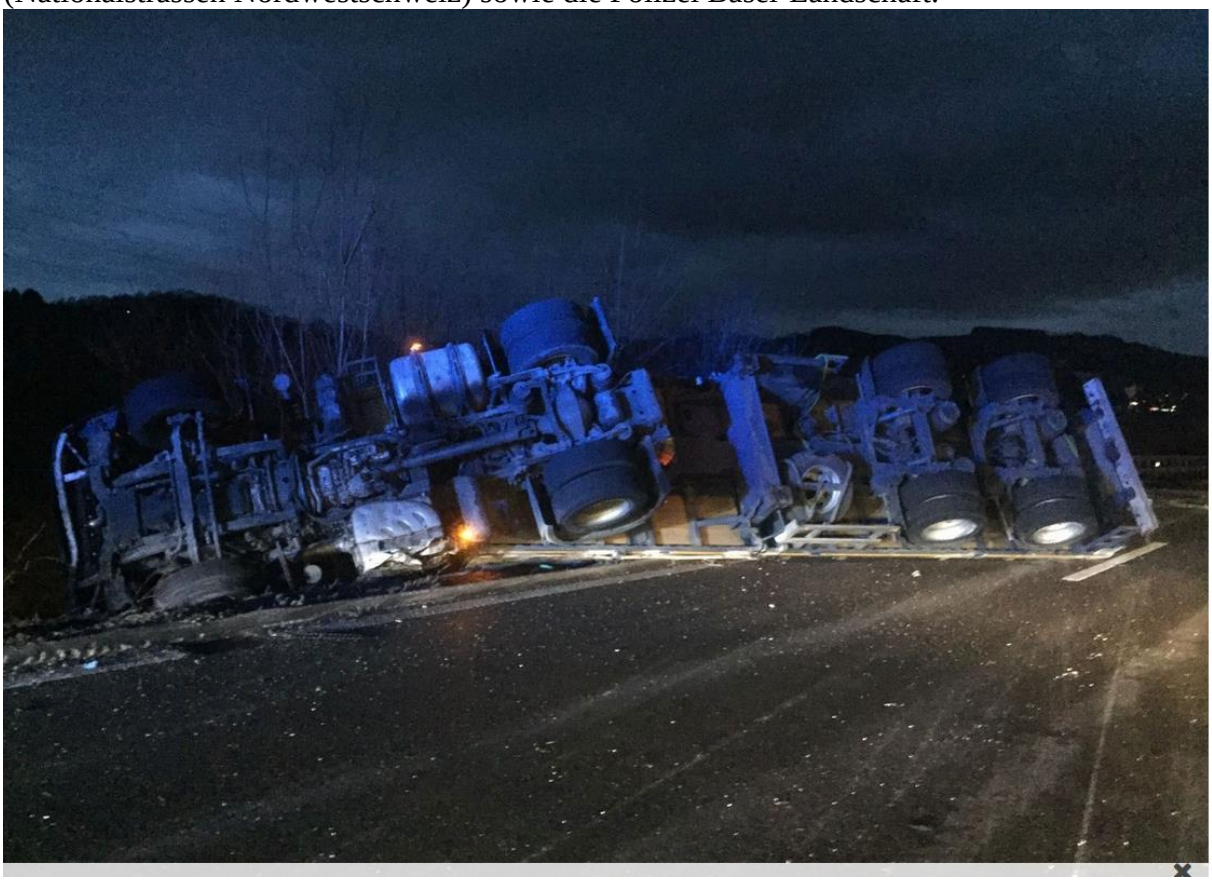

https://www.baselland.ch/politik-und-behorden/direktionen/sicherheitsdirektion/polizei/polizeimeldungen/selbstunfall-eines-sattelmotorfahrzeugs-fuehrt-zu-stau-auf-der-a2-in-richtung-basel

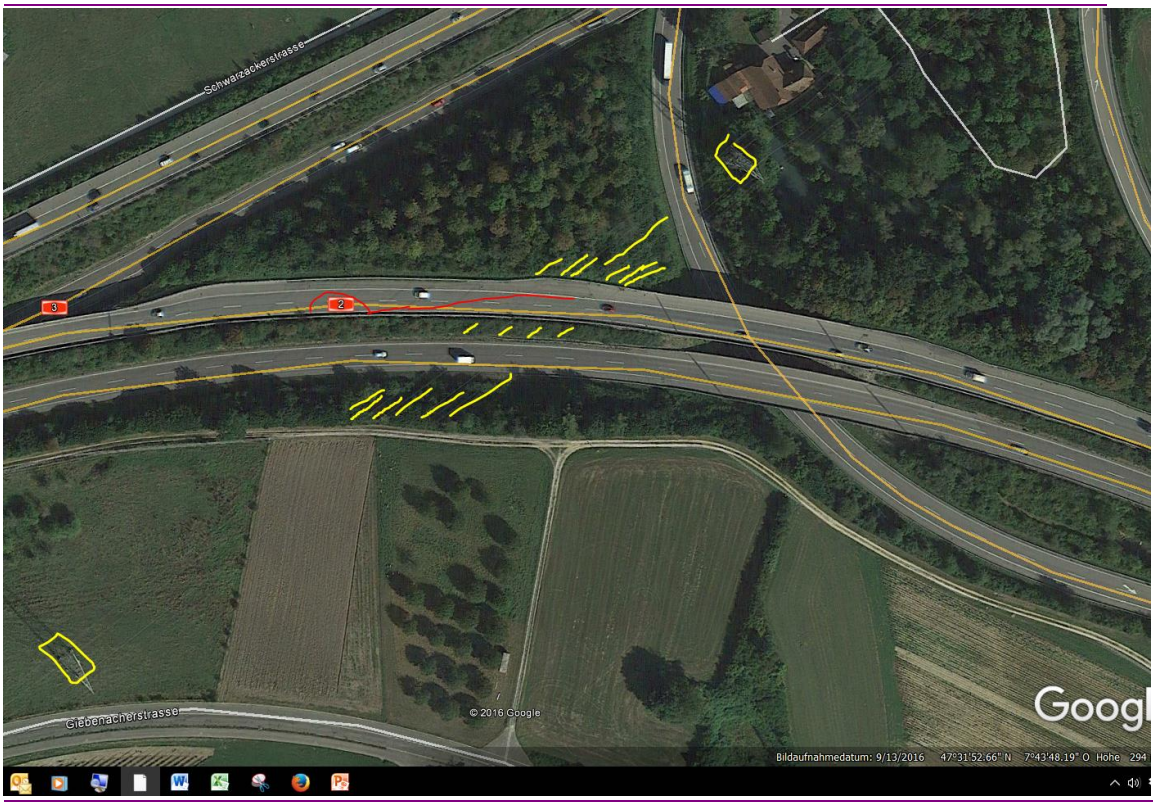

Augst (BL)

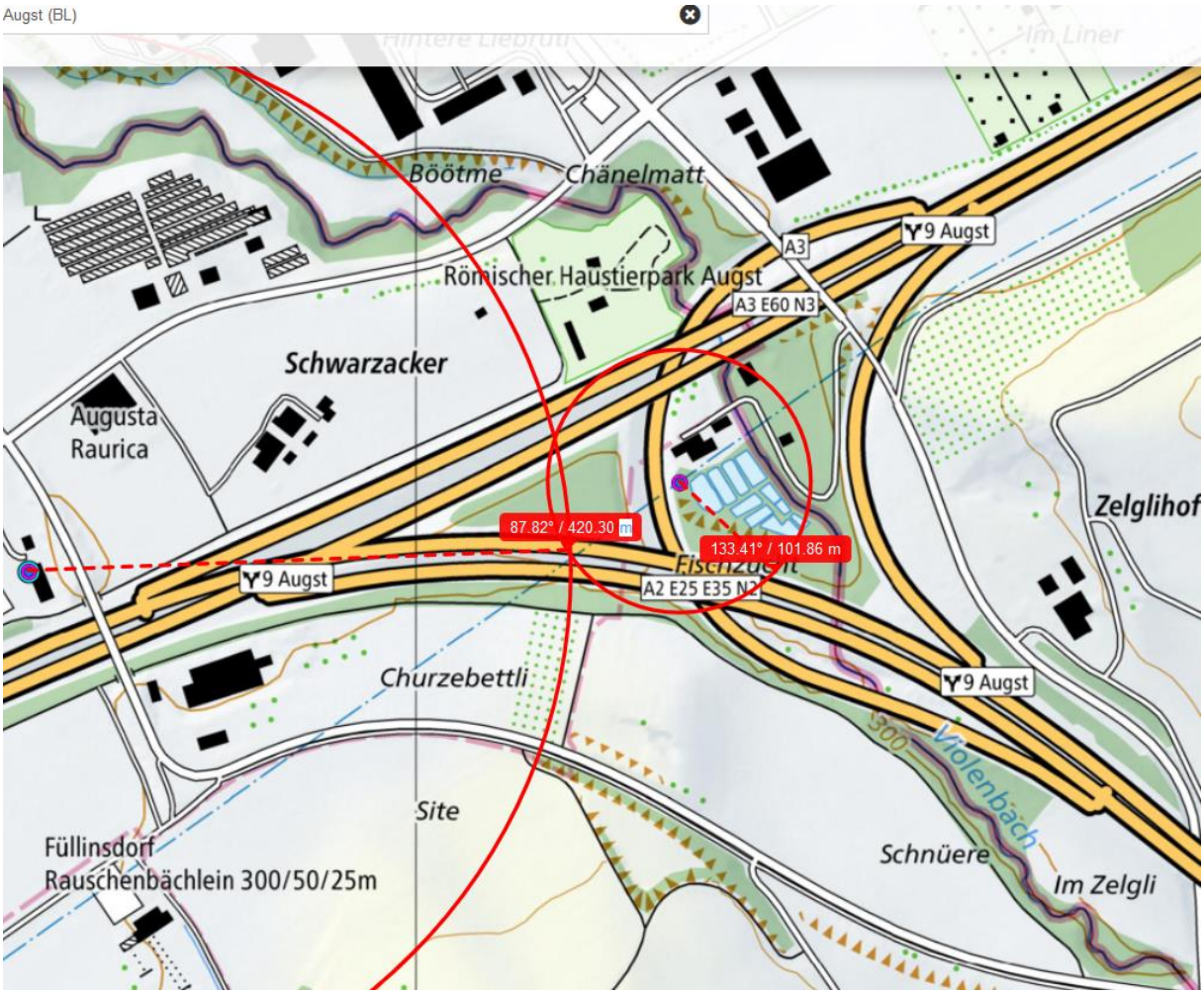
Böötme
Chänelmatt
Römischer Haustierpark Augst
A3
A3 E60 N3
9 Augst
Schwarzacker
Augusta
Raurica
87.82° / 420.30 m
133.41° / 101.86 m
Zelglihof
9 Augst
A2 E25 E35 N2
Churzebettli
9 Augst
300
Violenbach
Site
Füllinsdorf
Rauschenbächlein 300/50/25m
Schnüere
Im Zelgli

Vom Swisscom–Gebäude aus vollversorgt: UMTS gr, LTE gr GSM m

swisscom
© 2017 Google
© 2016 Google
© 2009 GeoBasis-DE/BKG
Bildaufnahmedatum: 10/2014 47°31'47.90" N 7°43'34.64" O Höhe 32