Amsteg: Selbstkollision auf der Autobahn A2 – niemand verletzt

Am Mittwoch, 18. Januar 2017, kurz nach 14.15 Uhr, fuhr der Lenker eines Sattelmotorfahrzeugs mit rumänischen Kontrollschildern auf der Autobahn A2 Fahrtrichtung Nord. Im Bereich der Autobahnausfahrt in Amsteg bremste der Lenker nach eigenen Angaben sein Fahrzeug ab, wodurch dieses nach rechts ausscherte und in der Folge mit einem Aufpralldämpfer kollidierte. Verletzt wurde niemand. Der Sachschaden beträgt rund 25'000 Franken.

Blachenaufbau

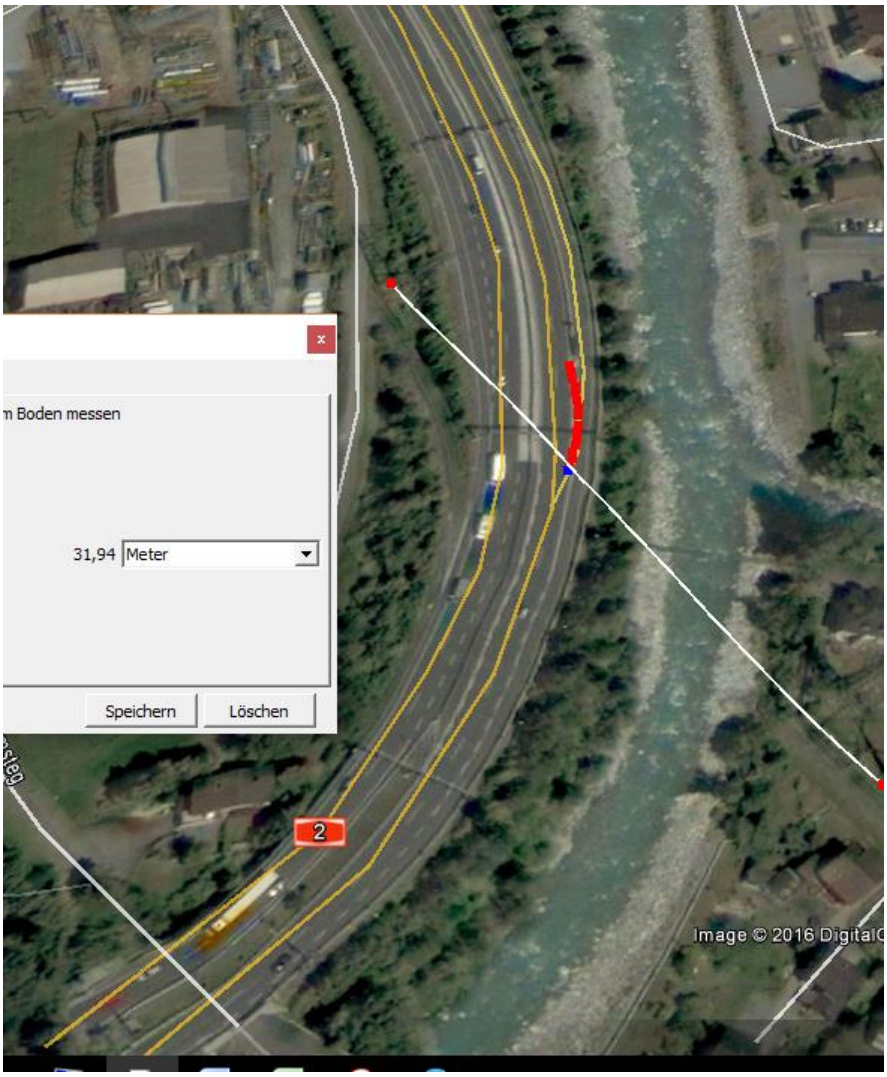

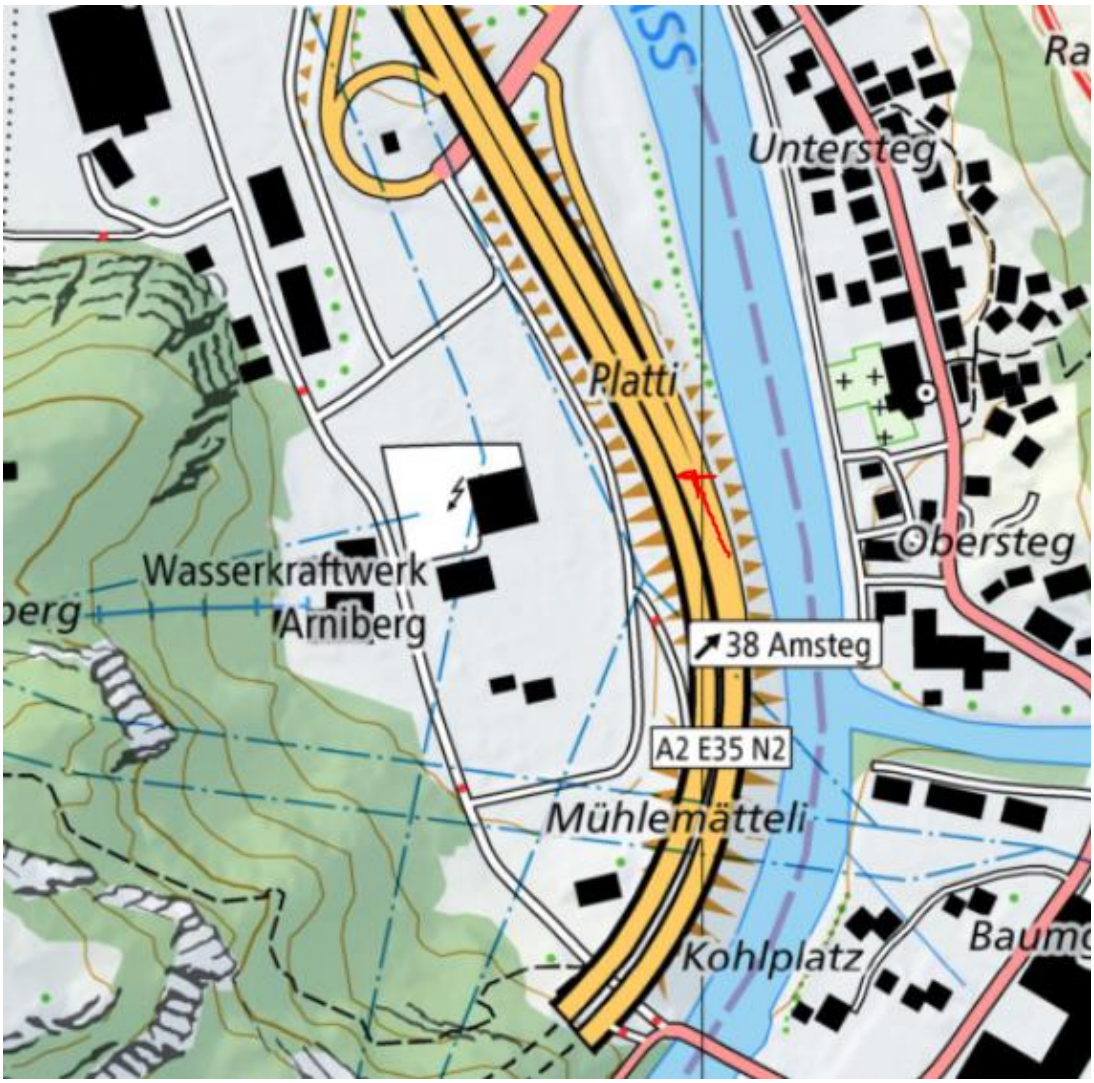

180 m bis Unfallstelle

3 x HS quert, letzte davon tief, ca 30m bis Unfallstelle

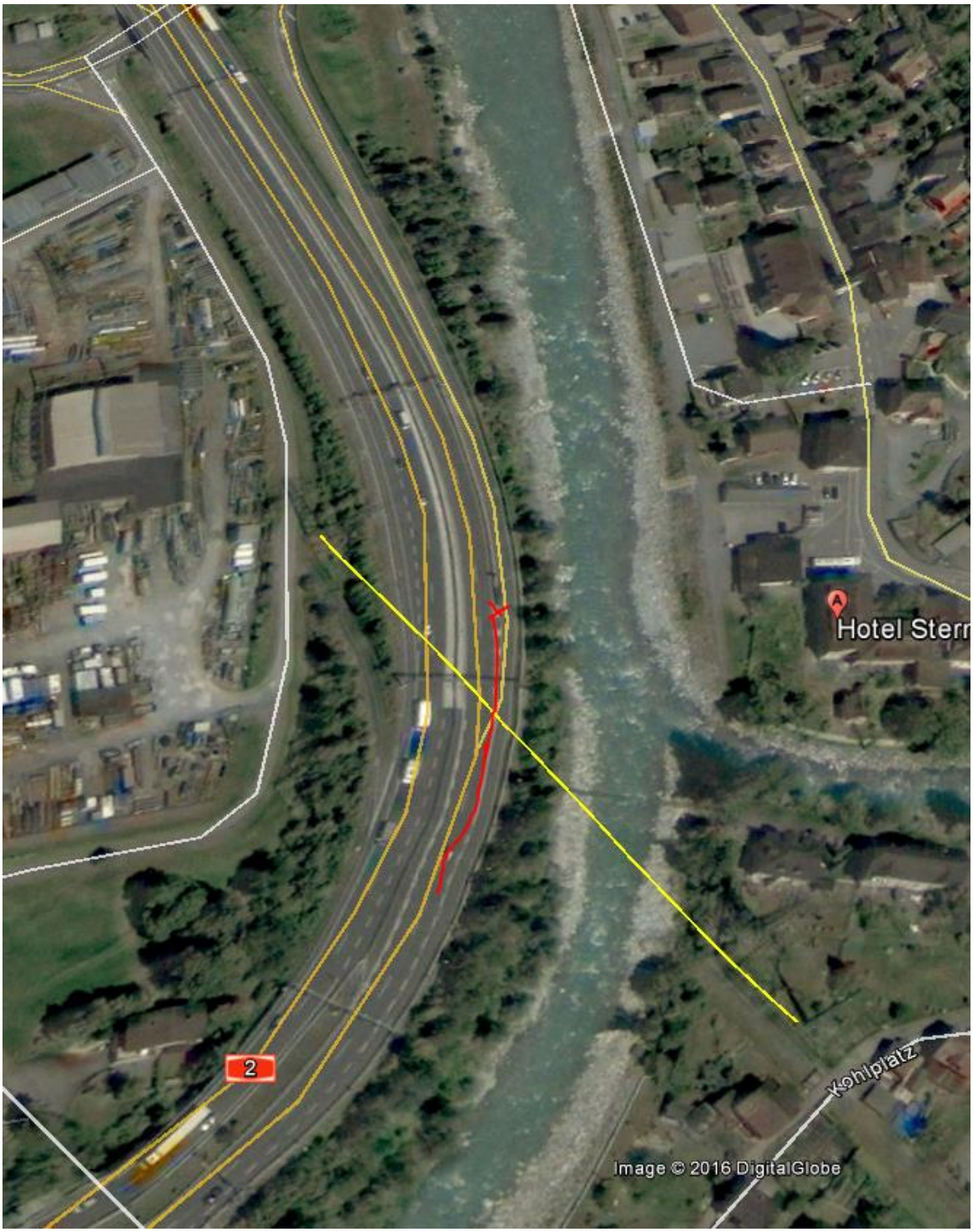
Hotel Stern
2
Kohlplatz
Image © 2016 DigitalGlobe

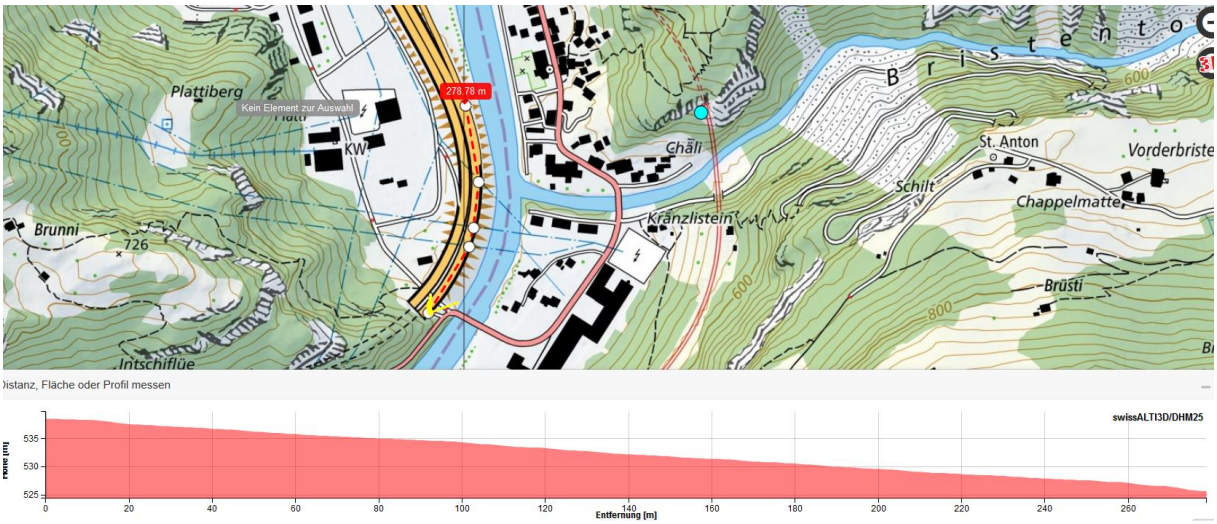

Nur wenige Unfälle finden an dieser Stelle Eintrag in die Astra-Liste, die letzten 2012 und 1013.

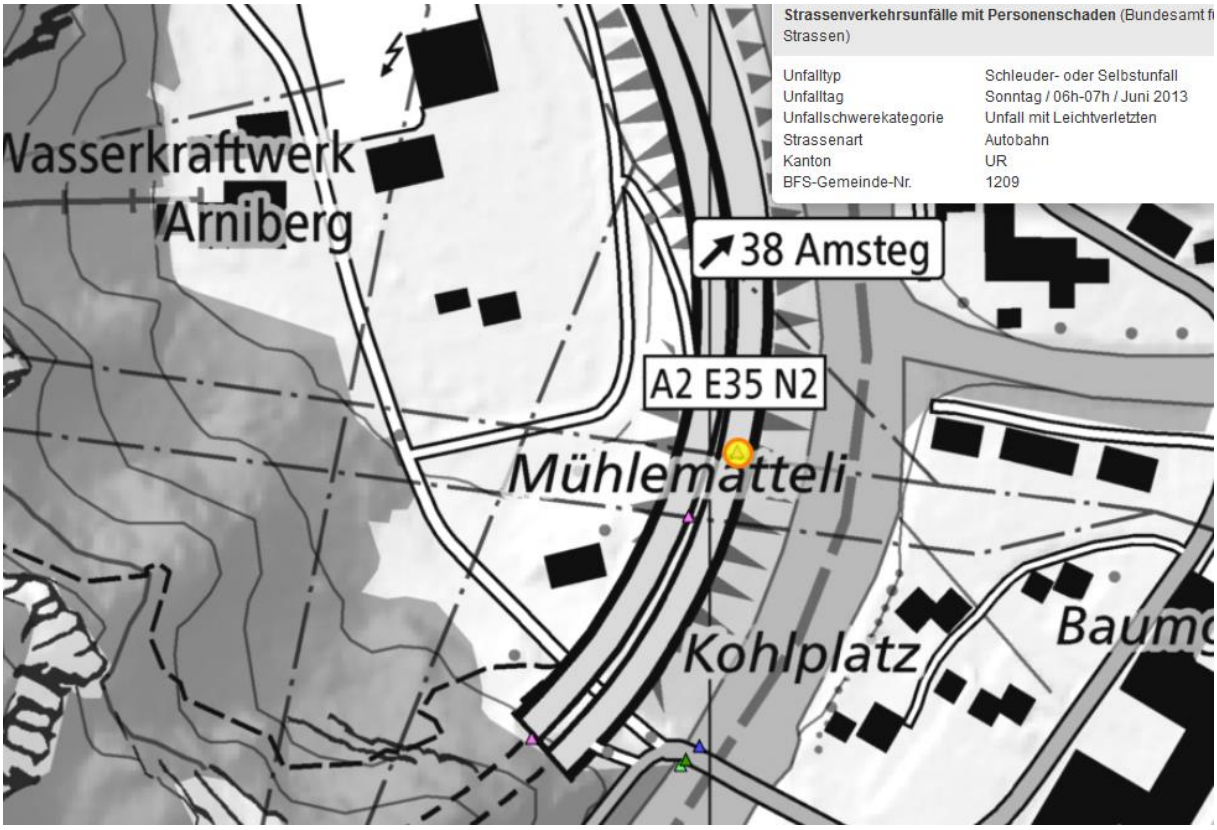

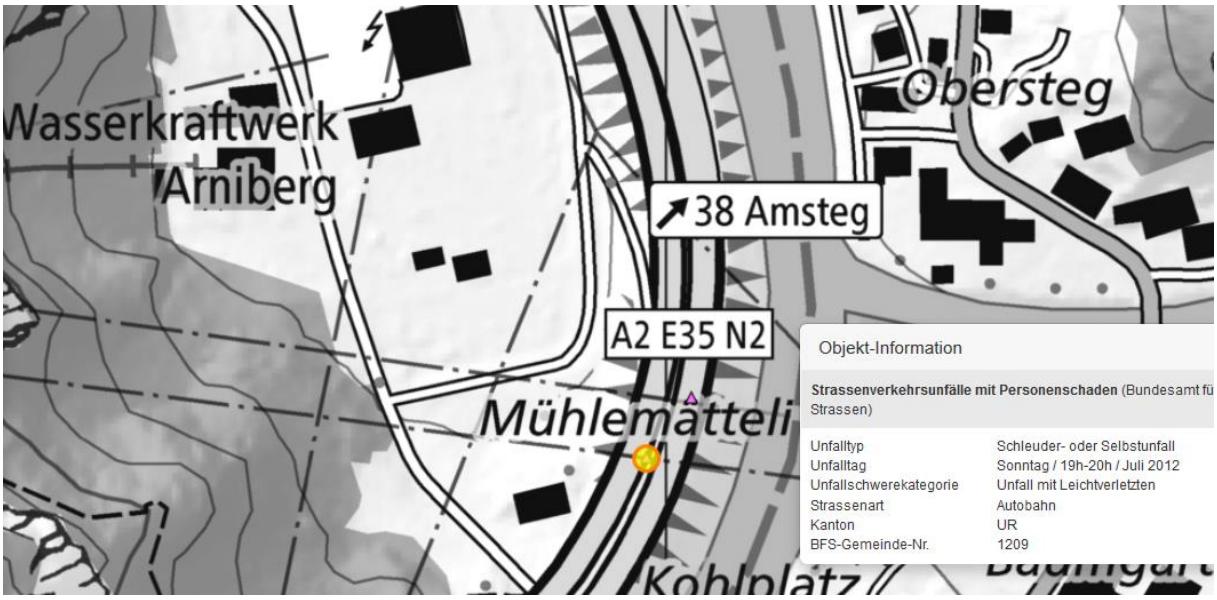
Wasserkraftwerk
Arniberg
Obersteg
38 Amsteg
A2 E35 N2
Mühlemätteli
Kohlplatz
Objekt-Information
Strassenverkehrsunfälle mit Personenschaden (Bundesamt fü
Strassen)
Unfalltyp
Schleuder- oder Selbstunfall
Unfalltag
Sonntag / 19h-20h / Juli 2012
Unfallschwerekategorie
Unfall mit Leichtverletzten
Strassenart
Autobahn
Kanton
UR
BFS-Gemeinde-Nr.
1209