

2. März 2017

Ein Autofahrer prallte am frühen Donnerstagsmorgen auf der Autobahn A1 bei Sirnach in die Mittelleitplanke. Beim Unfall wurden drei Personen verletzt.

Ein 28-jähriger Autofahrer war kurz vor **1.30 Uhr** auf der Autobahn A1 in Richtung Zürich unterwegs. Die Abklärungen der Kantonspolizei Thurgau ergaben, dass er aus bisher ungeklärten Gründen unmittelbar vor der **Ausfahrt Münchwilen** die Herrschaft über sein Fahrzeug verlor. Daraufhin prallte das Auto in die Mittelleitplanke und kam auf dem Überholstreifen zum Stillstand.

Beim Selbstunfall wurden der **Lenker** und **zwei Mitfahrer mittelschwer** verletzt. Sie wurden mit dem Rettungsdienst ins Spital gebracht. Die Mittelleitplanke wurde auf einer Länge von rund 25 Metern beschädigt. Am Fahrzeug entstand Totalschaden. Zur Fahrbahnreinigung und Instandstellung der Einrichtungen wurde der Nationalstrassenunterhalt aufgeboten.

Sehr geehrter Herr Stettler Die Koordinaten der Unfallstelle lauten: 717656 / 259009.
Freundliche Grüsse Mario Christen

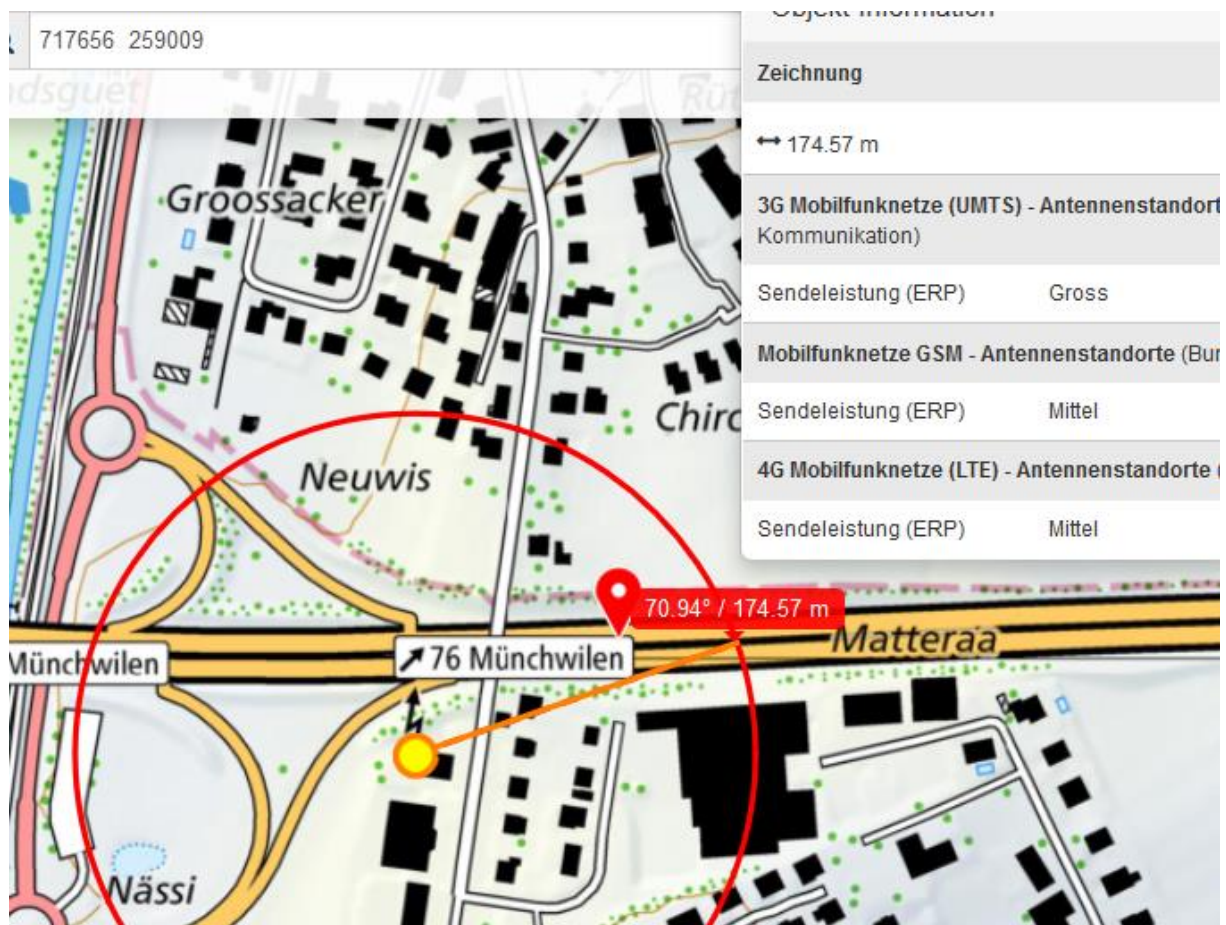



Google
© 2014 Google
© 2014 Google
© 2014 Google

Google Earth

Bildaufnahmedatum: 11/2013 47°28'15.78" N 9°00'08.28" O Höhe 557 m sichthöhe 5



Street view zeigt einen Unfall, der sich im November 13 an der gleichen Stelle ereignet haben muss...

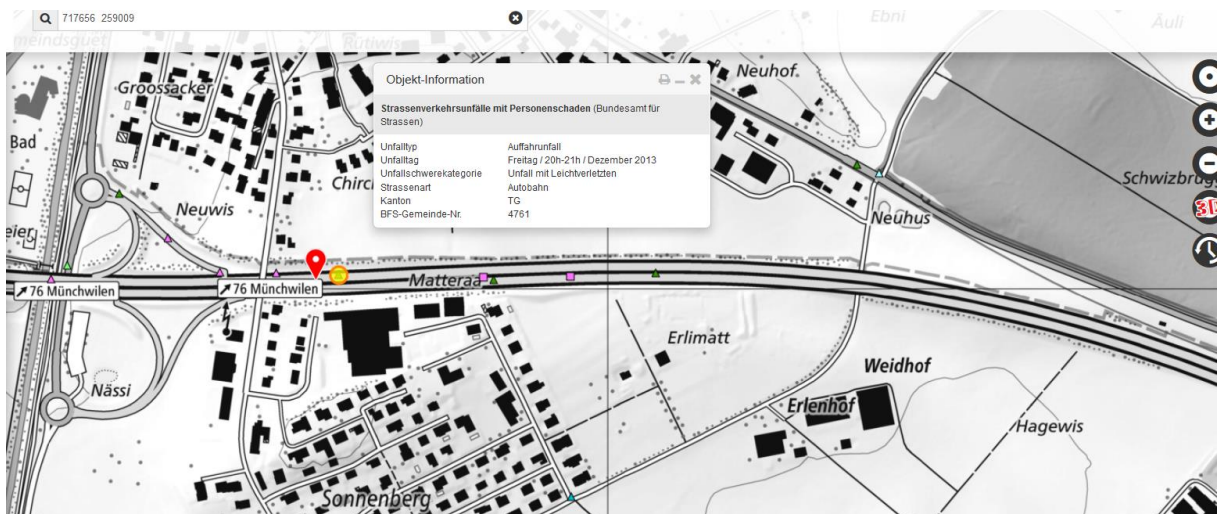

Auf der Unfallkarte ist ein Auffahrunfall an dieser Stelle vermerkt, allerdings erst im Dezember 13.