Kollision zwischen Lieferwagen und Lastwagen – niemand verletzt Stadt Luzern

Im Tunnel Reussport in der Stadt Luzern in Fahrtrichtung Süden ist es am Freitagmorgen zu einer Auffahrkollision zwischen einem Lieferwagen und einem Lastwagen gekommen. Verletzt wurde niemand. Wegen des Unfalls kam es zu Verkehrsbehinderungen im Morgenverkehr.

Am Freitag (17. November 2023, ca. 07.35 Uhr) fuhr ein Sattelmotorfahrzeug im Tunnel Reussport in Fahrtrichtung Süden. Dahinter folgte ein Lieferwagen. Aufgrund des hohen Verkehrsaufkommens geriet der Verkehr ins Stocken, weshalb das Sattelmotorfahrzeug bremsen musste. In der Folge kollidierte der Lieferwagen mit der Front gegen das Heck des Sattelmotorfahrzeugs. Verletzt wurde beim Unfall niemand.

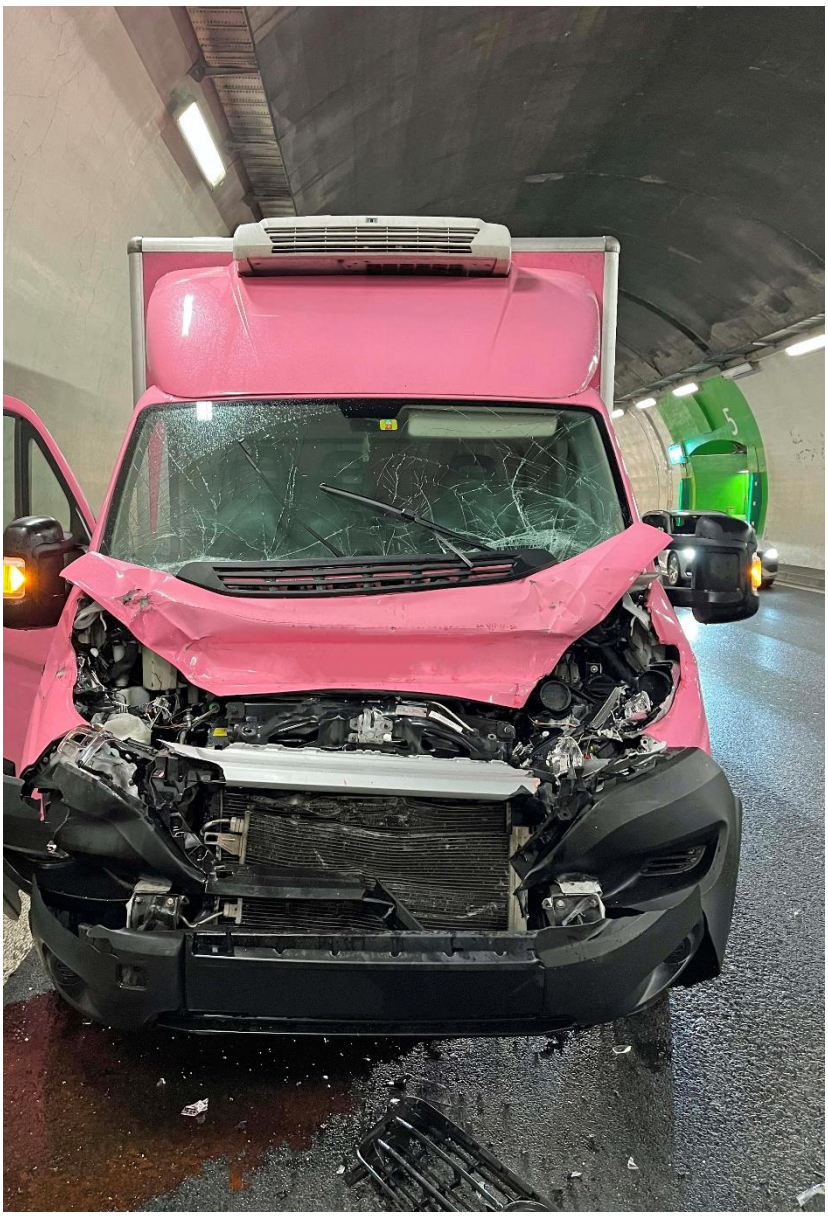

Der Sachschaden beläuft sich auf ca. 40’000 Franken.

Aufgrund des Unfalls und den anschliessenden Bergungs- und Reinigungsarbeiten kam es im Morgenverkehr zu grösseren Verkehrsbehinderungen.

https://news.lu.ch/html_mail.jsp?id=0&email=news.lu.ch&mailref=000i6yq000eyq000000000000dek4u0g

Elektrosmog im Unfallablauf

Der Unfall ereignet sich nach der Durchfahrt bei Nische 5, ca km 93.6

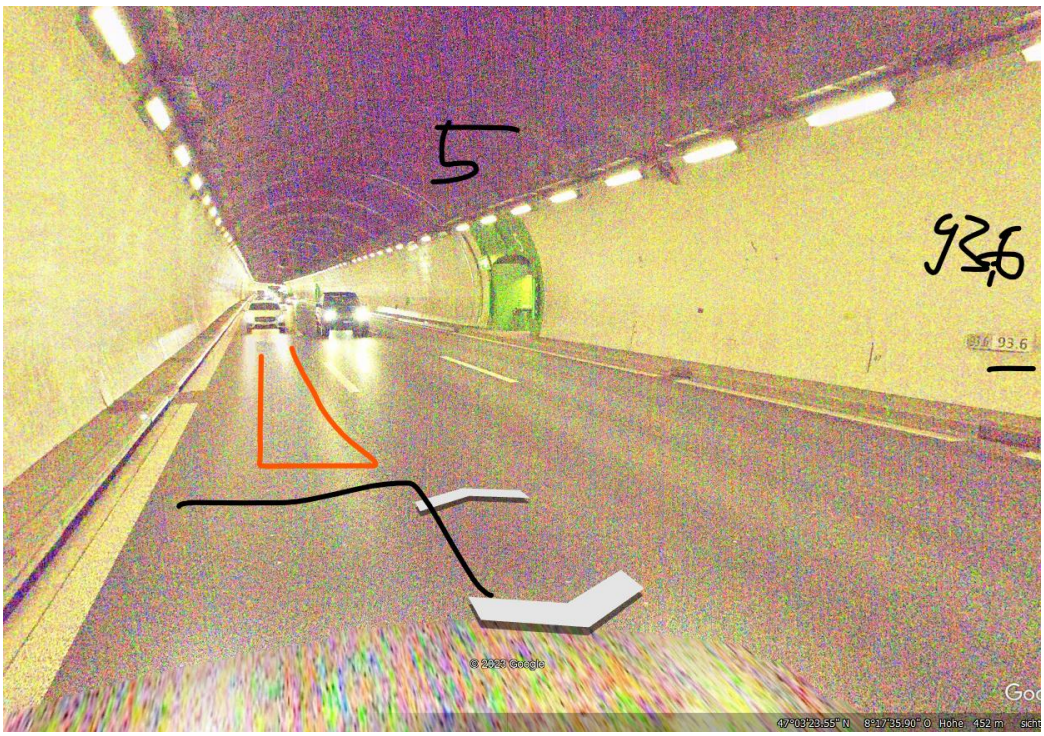

Unfallcluster um Nische 5

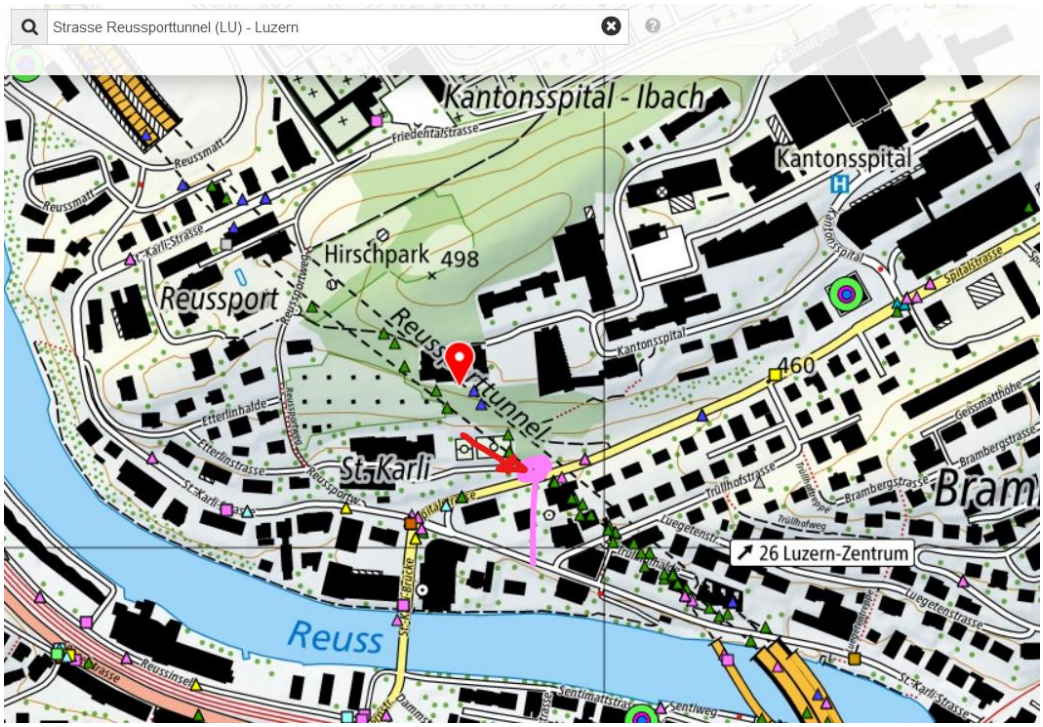

Seit November 2023 sind die Tunnelsender nicht mehr auf der BAKOM-Karte eingetragen.

Die entsprechenden Daten 2022 sind aber im Unfall dargestellt, ein Sender befindet sich bei **Km 93.8**

Dieser Unfalls ereignet sich somit 200m vor dem Sender. Im Sommer 2023 wurden in allen Tunnels der Schweiz 5G-Dienste aufgeschaltet. Tunnelsender strahlen Signale aller Betreiber ab, in diesem Fall dürften es nur noch 3x LTE und 5G-Signale sein, zusätzlich Polycom.

https://hansuelistettler.ch/images/unfallanalysen/7139_Luzern_28.03.2022.pdf

Dieser Unfall in der gleichen Fahrrichtung war noch deutlich näher (50m) am Sender:
https://hansuelistettler.ch/images/unfallanalysen/6103_Luzern_12.07.2021.pdf

In Gegenrichtung, kurz vor Tunnelausgang geschleudert:
https://hansuelistettler.ch/images/unfallanalysen/5510_Luzern_18.01.2020.pdf

Bei Einfahrt in Tunnel unter Sender vor/in LKW gefahren:
https://hansuelistettler.ch/images/unfallanalysen/2753_Luzern_19.09.2018.pdf

Wetter im Tunnel trocken, Strahlung ungedämpft. Im Tunnel herrschen aufgrund der engen Verhältnisse spezielle Bedingungen, insbesondere was Reflexionen betrifft, hier erklärt:
https://www.youtube.com/watch?v=_VGyfMd1AX4

Zum Verständnis der Abläufe bei solchen Unfällen:

Niels Kuster et al. **NFP 57:** http://www.snf.ch/SiteCollectionDocuments/nfp/nfp57/nfp57_synthese_d.pdf Mobilfunk bewirkt Veränderungen der Hirnströme

M. Mevisssen / D. Schürmann: Manmade Electromagnetic Fields and Oxidative Stress—Biological Effects and Consequences for Health. https://www.mdpi.com/1422-0067/22/7/3772

«Der unklare Unfall in der Verkehrsmedizin» (AGU-Seminar 2015) Dr. Ulfert Grimm Fachbereich Verkehrsmedizin Institut für Rechtsmedizin St.Gallen http://agu.ch/1.0/pdf/agu-seminar15.pdf

«Wirkungen des Mobil- und Kommunikationsfunks» Eine Schriftenreihe der Kompetenzinitiative zum Schutz von Mensch, Umwelt und Demokratie e.V.

https://www.diagnose-funk.org/publikationen/dokumente-downloads/kompetenzinitiative-broschuerenreihe

Wirkungen von Elektrosmog auf Verkehrsunfälle: https://www.hansuelistettler.ch/elektrosmog/elektrosmog-im-verkehr/studie

Keine Messung von Sendeleistungen 5G: https://www.gigaherz.ch/5g-alarmierende-resultate-erster-testmessungen/

Funktionsweise von 5G-Antennen: "Understanding Massive MIMO in roughly 2 minutes": https://www.youtube.com/watch?v=XBb481RNqGw

5G-Adaptiv reagiert auf Kollektiv-Verkehrsmittel: https://www.youtube.com/watch?v=pTKa_cEGvJA
Bellinzona: https://www.youtube.com/watch?v=ekCtC7vJ7Ew

Zum Thema Herzrhythmus hat Prof. Magda Havas, Trent University, publiziert: https://magdahavas.com/electrosmog-exposure/home-environment/new-study-radiation-from-cordless-phone-base-station-affects-the-heart/ Zusammenfassung im emf-portal: https://www.emf-portal.org/de/article/18905

Magnetfelder unter Hochspannungsleitungen: https://www.bfs.de/SharedDocs/Videos/BfS/DE/emf-stromleitung.html

Erklärende Videos auf youtube: https://www.youtube.com/channel/UC86uloS8IoowSGOGfpMyrsg

Hansueli Stettler.Bauökologie.Funkmesstechnik.Lindenstrasse 132.9016 St.Gallen.www.hansuelistettler.ch.info@hansuelistettler.ch