Altstätten: Lastwagen erfasst Kind

Am Donnerstag (27.04.2017), um 15:25 Uhr, ist auf der Kriessernstrasse ein 6-jähriges Kind von einem Lastwagen erfasst und im Bereich der Beine überrollt worden. Es erlitt unbestimmte Beinverletzungen.

Ein 28-jähriger Chauffeur fuhr mit seinem Lastwagen auf der Oberrieterstrasse von Oberriet in Richtung Altstätten Bahnhof. Beim Fussgängerstreifen hielt er sein Fahrzeug an, um die 6-Jährige über die Strasse in Richtung Kriessernstrasse gehen zu lassen. Danach bog er mit seinem Lastwagen ebenfalls in die Kriessernstrasse ab. Dabei erfasste die linke vordere Ecke des Lastwagens die 6-Jährige, die dabei war die Kriessernstrasse auf dem Fussgängerstreifen zu queren. Das Kind stürzte und wurde von Vorderrad des Lastwagens im Bereich der Beine überrollt. Das Kind wurde mit der Rega ins Spital geflogen.

http://www.kapo.sg.ch/news/kapo/2017/04/altstaetten--lastwagen-erfasst-kind.html

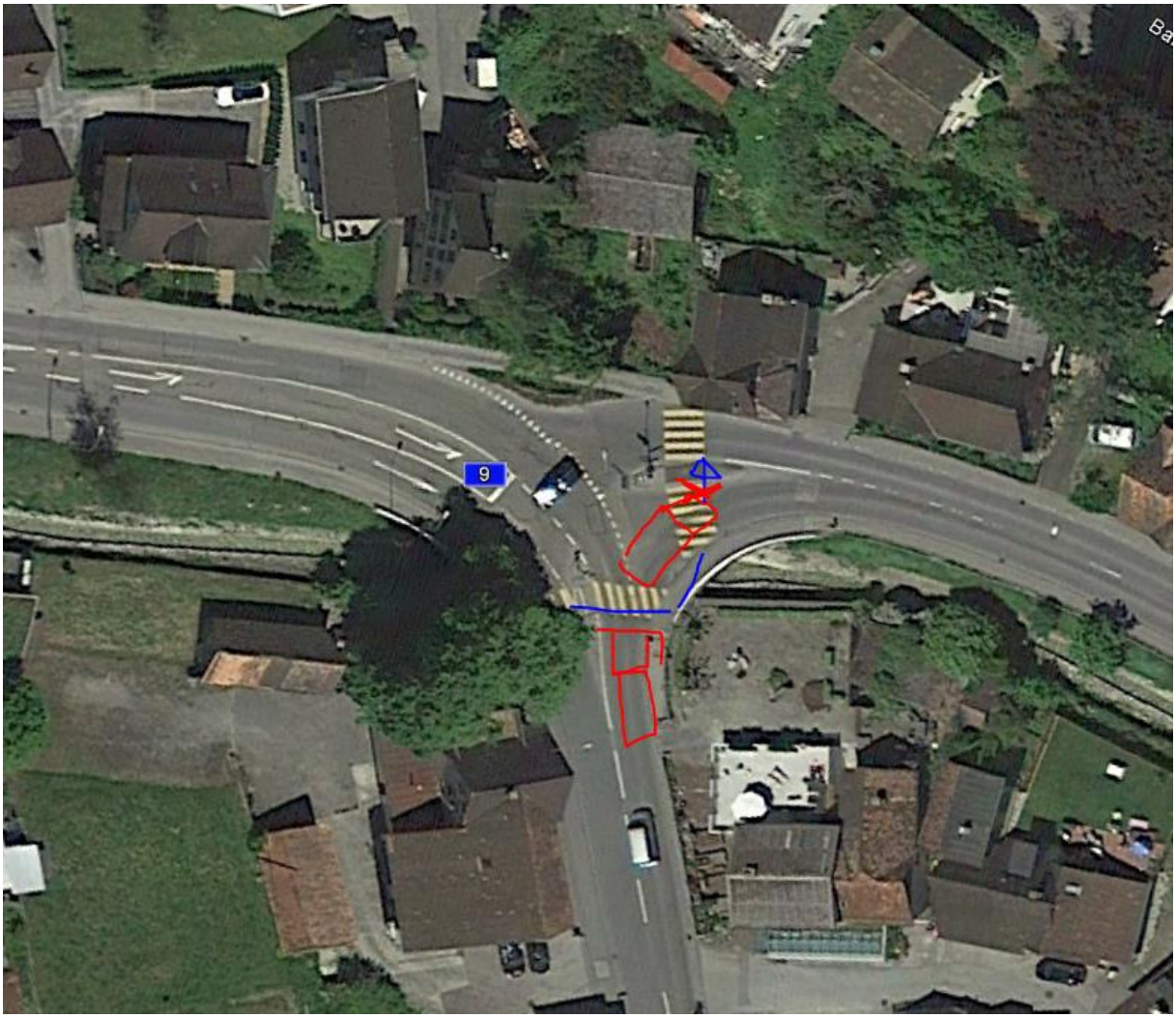

© 2017 Google
Bildaufnahmedatum: 11/2014 47°22'35.67" N 9°32'52.93" O

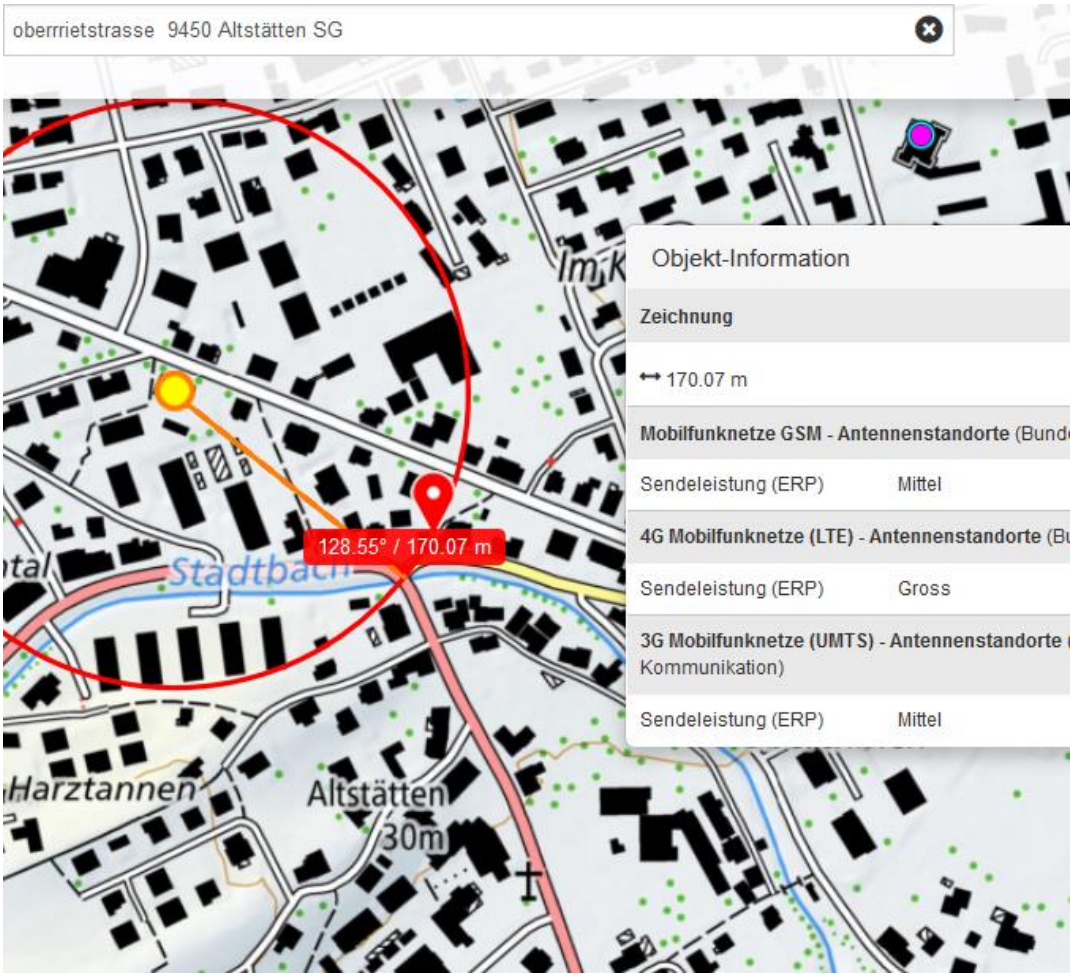
oberrrietstrasse 9450 Altstätten SG
128.55° / 170.07 m
Stadtbach
Harztannen
Altstätten
30m
Objekt-Information
Zeichnung
170.07 m
Mobilfunknetze GSM - Antennenstandorte (Bund
Sendeleistung (ERP) Mittel
4G Mobilfunknetze (LTE) - Antennenstandorte (Bu
Sendeleistung (ERP) Gross
3G Mobilfunknetze (UMTS) - Antennenstandorte
Kommunikation)
Sendeleistung (ERP) Mittel

Sender westlich

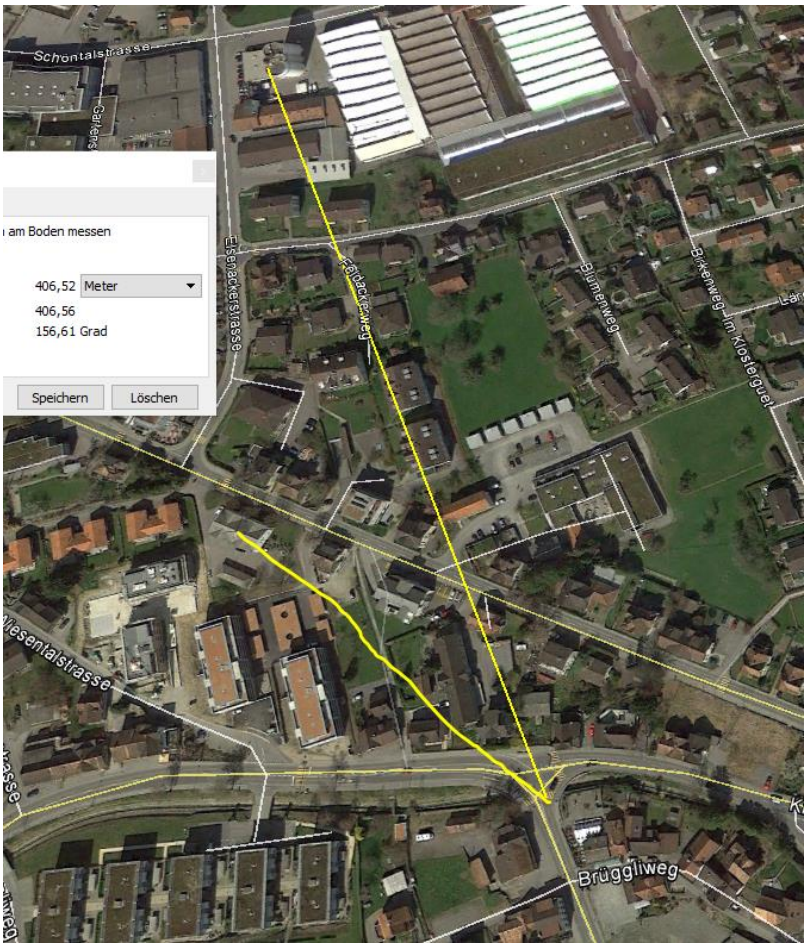

Sender Ego Kiefer Silos

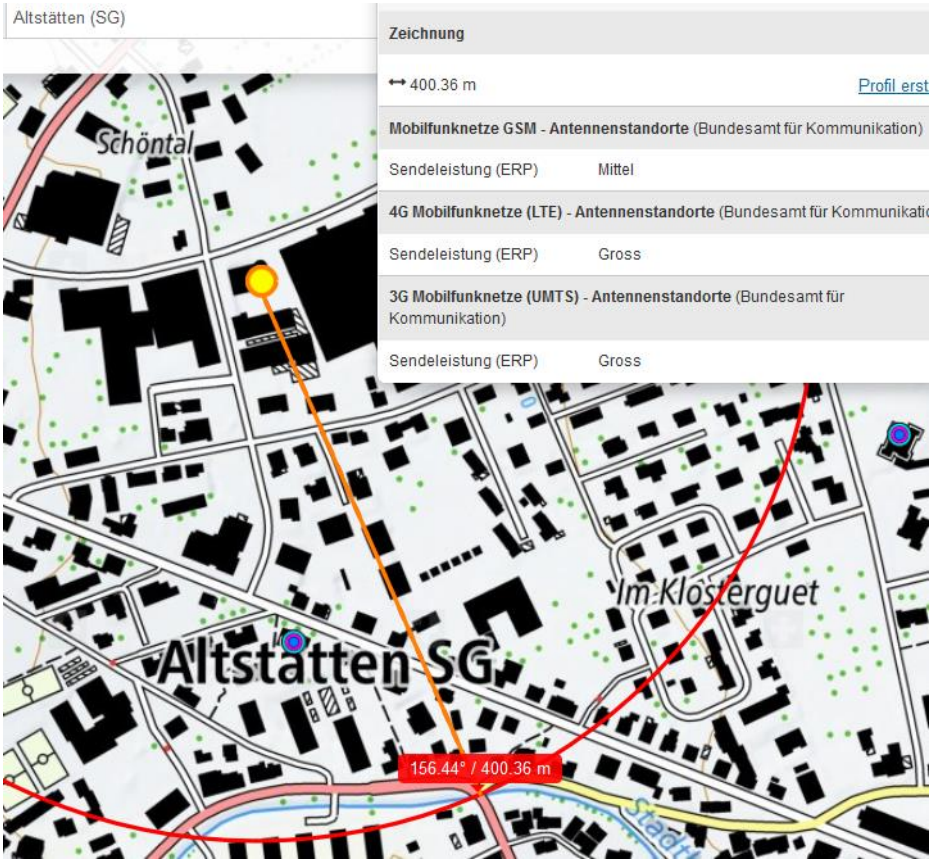

Sender Nordstrasse 10

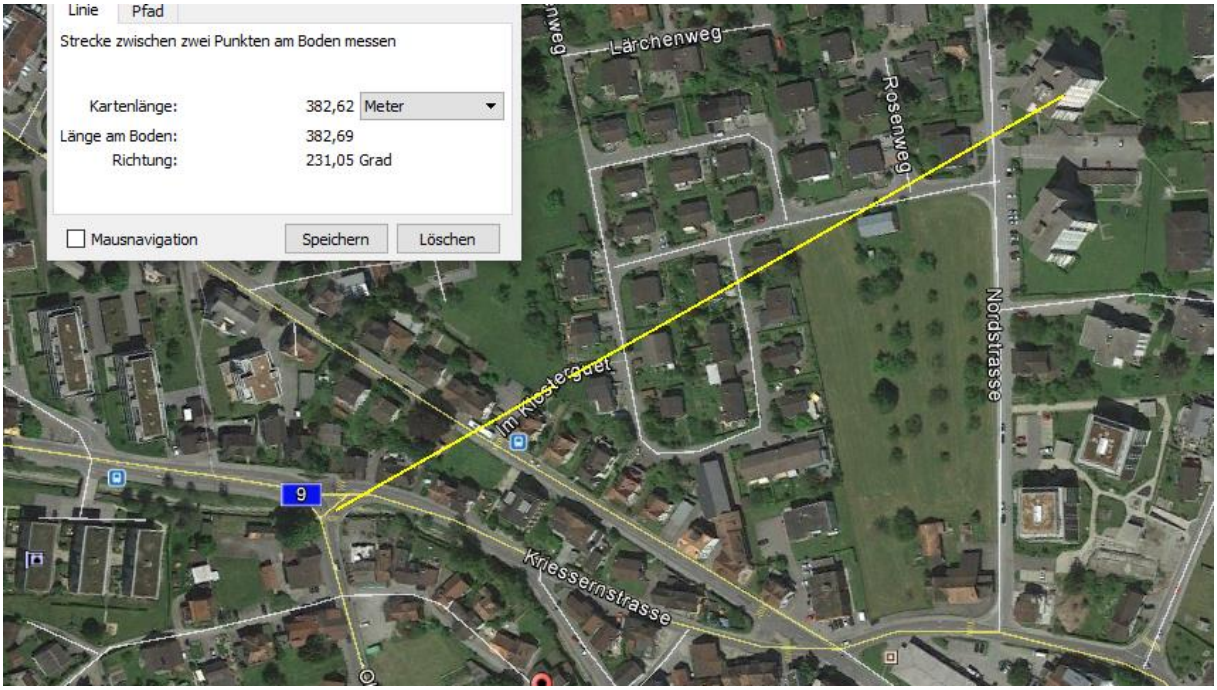

Der Dachstuhl aus Holz dämmt kaum. Baum mit deutlichem Kronenverlust.

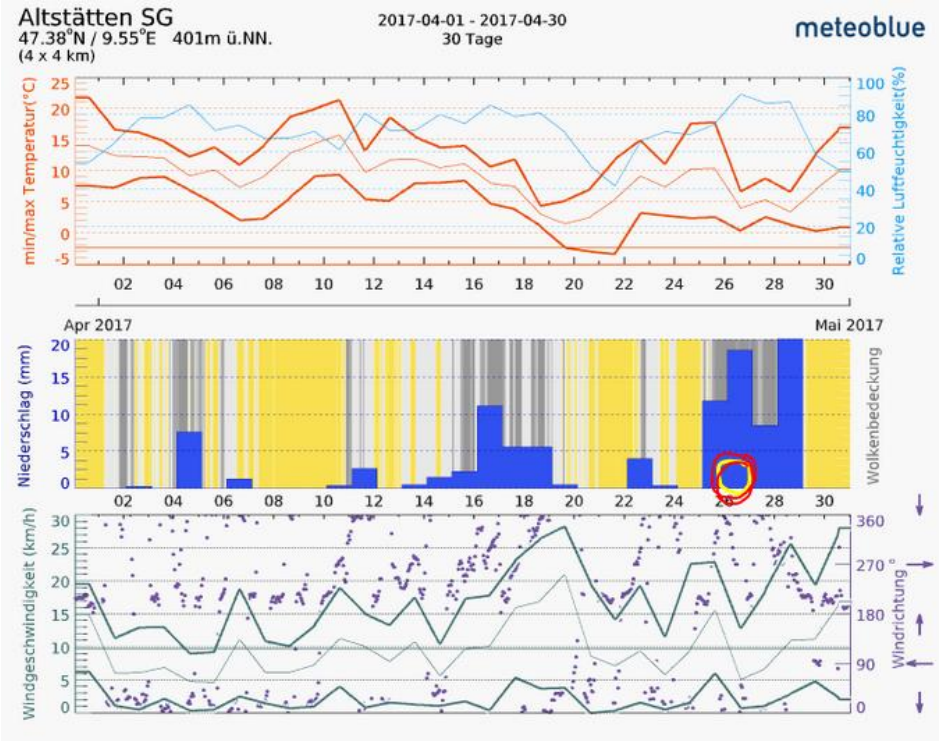
Altstätten SG
47.38°N / 9.55°E 401m ü.NN.
(4 x 4 km)
2017-04-01 - 2017-04-30
30 Tage
meteoblue
min/max Temperatur(°C)
Relative Luftfeuchtigkeit(%)
Apr 2017
Mai 2017
Niederschlag (mm)
Wolkenbedeckung
Windgeschwindigkeit (km/h)
Windrichtung °