Personenwagen überschlägt sich bei Selbstunfall

Muttenz BL: Am Donnerstagabend, 14. Dezember 2023, nach 17.30 Uhr, ereignete sich auf der Birseckstrasse in Muttenz BL ein Selbstunfall, wobei ein Personenwagen auf die Gegenfahrbahn geriet, mit einem Findling kollidierte und sich überschlug. Der Lenker wurde verletzt.

Gemäss den bisherigen Erkenntnissen der Polizei Basel-Landschaft fuhr der 60-jährige Lenker mit seinem Personenwagen, von Birsfelden herkommend in Richtung Muttenz. Aus bisher nicht geklärten Gründen beschleunigte der Personenwagen, kurz vor der Unterführung, massiv. Dabei geriet das Fahrzeug auf die Gegenfahrbahn und kollidierte linksseitig mit einem Findling. Durch die Wucht des Aufpralls überschlug sich das Fahrzeug und kam schlussendlich auf der linken Fahrzeugseite liegend zum Stillstand.

Der unfallverursachende Fahrzeuglenker wurde im Fahrzeug eingeklemmt und musste durch die Feuerwehr geborgen werden. Anschliessend wurde der verletzte Lenker mit der Sanität ins Spital gebracht. Das massiv beschädigte Fahrzeug musste durch ein Abschleppunternehmen aufgeladen und abtransportiert werden. Während der Tatbestandsaufnahme kam es auf der Birseckstrasse zu Verkehrsbehinderungen. Der Verkehr wurde örtlich umgeleitet.

Die Polizei hat die Ermittlungen zur Klärung der genauen Unfallursache aufgenommen. Ein medizinischer Grund kann zurzeit nicht ausgeschlossen werden.

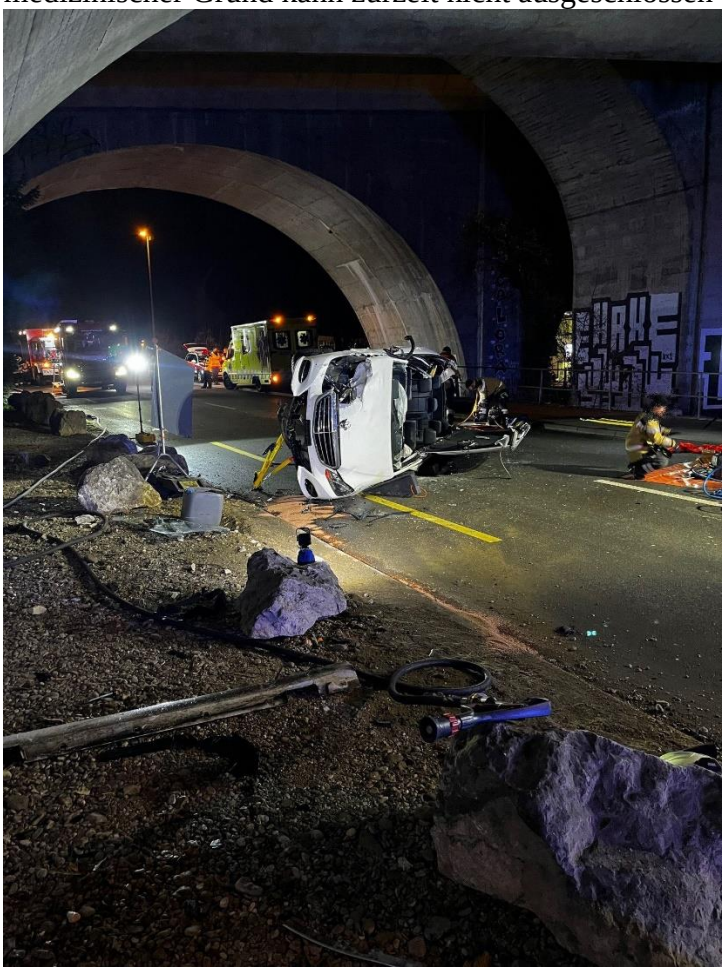

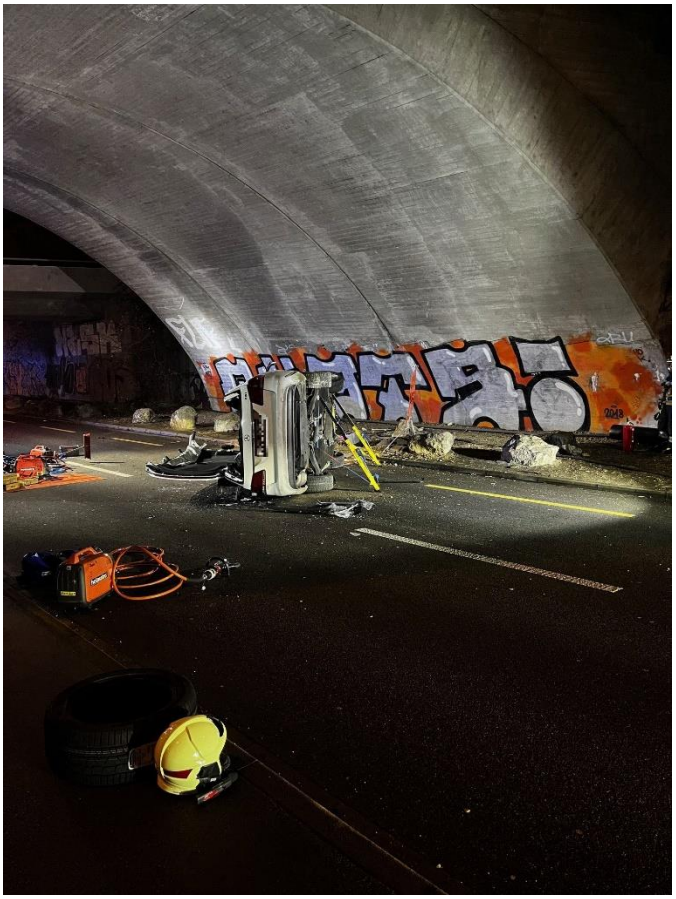

https://www.baselland.ch/politik-und-behorden/direktionen/sicherheitsdirektion/polizei/polizeimeldungen/personenwagen-ueberschlaegt-sich-bei-selbstunfall-4

Elektrosmog im Unfallablauf

Der Unfall ereignet sich auf einer längeren Geraden, in der Unterführung von Autobahn und Bahn:

49 Birseckstrasse
Street View beenden

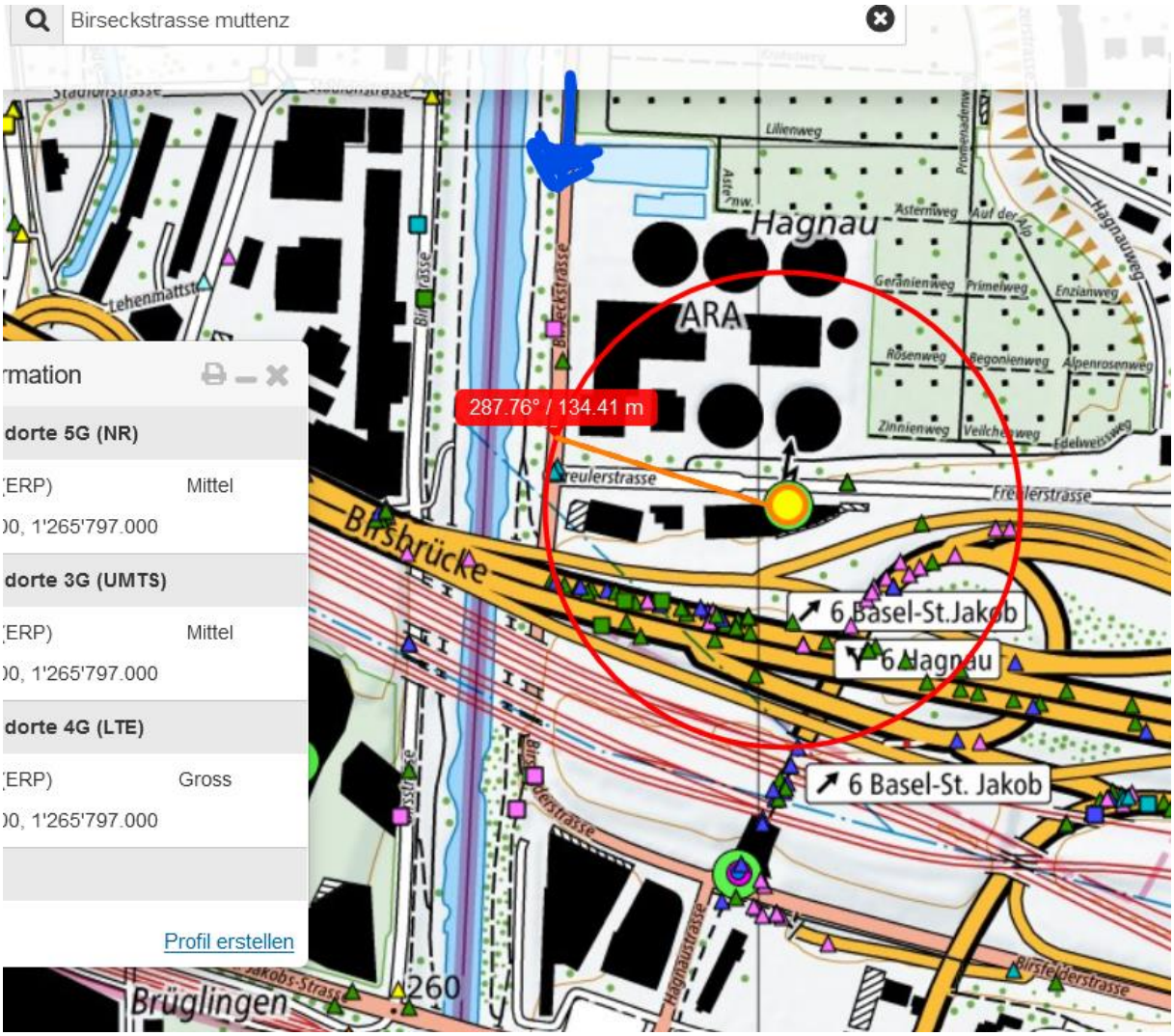
Birseckstrasse muttenz
Hagnau
ARA
287.76° / 134.41 m
Birsbrücke
6 Basel-St.Jakob
6 Hagnau
6 Basel-St. Jakob
Brüglingen
260
rmation
dorte 5G (NR)
(ERP) Mittel
)0, 1'265'797.000
dorte 3G (UMTS)
(ERP) Mittel
)0, 1'265'797.000
dorte 4G (LTE)
(ERP) Gross
)0, 1'265'797.000
Profil erstellen

Hier befinden sich insgesamt 3 nachgeführte Panels, die um diese Zeit noch auf Westrichtung stehen dürften.

Hier morgens mit Ost-Ausrichtung:

In einer West-Ausrichtung keine Reflexion.

Das Verhalten der Panels bei opakem Wetter ist unklar, vermutlich horizontal in Wartelage.

Bei Drehung ist am Abend und in tiefen Winterstellungen eine vielfältige Reflexionsmöglichkeit an den 20 Panels gegeben:

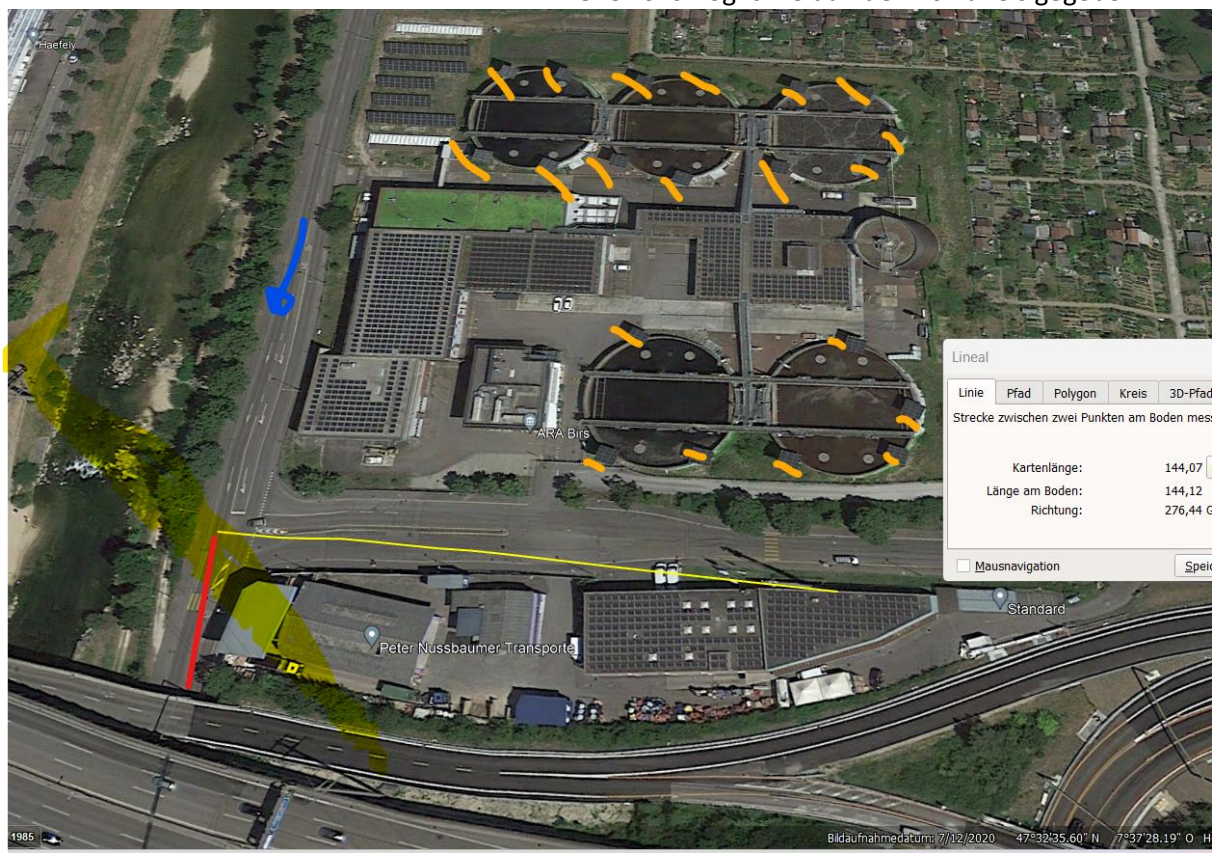

Der Verunfallte fährt hier mit einer maximalen Exposition von links durch die steile Seitenscheibe in das Magnetfeld der HS-Trasse Ebene 5 ein, worauf er vom Weg abkommt und linear - oder in einer weiten Linkskurve - in den Stein fährt.

In dieser Zeit sicher Stromtransport auf dieser Leitung.

Gemäss Bildern trocken / mit feuchter Strasse.

Wetter trocken – Strahlung ungedämpft.

Zum Verständnis der Abläufe bei solchen Unfällen:

Niels Kuster et al. **NFP 57:** http://www.snf.ch/SiteCollectionDocuments/nfp/nfp57/nfp57_synthese_d.pdf Mobilfunk bewirkt Veränderungen der Hirnströme

M. Mevisssen / D. Schürmann: Manmade Electromagnetic Fields and Oxidative Stress—Biological Effects and Consequences for Health. https://www.mdpi.com/1422-0067/22/7/3772

«Der unklare Unfall in der Verkehrsmedizin» (AGU-Seminar 2015) Dr. Ulfert Grimm Fachbereich Verkehrsmedizin Institut für Rechtsmedizin St.Gallen http://agu.ch/1.0/pdf/agu-seminar15.pdf

«Wirkungen des Mobil- und Kommunikationsfunks» Eine Schriftenreihe der Kompetenzinitiative zum Schutz von Mensch, Umwelt und Demokratie e.V.

https://www.diagnose-funk.org/publikationen/dokumente-downloads/kompetenzinitiative-broschuerenreihe

Wirkungen von Elektrosmog auf Verkehrsunfälle: https://www.hansuelistettler.ch/elektrosmog/elektrosmog-im-verkehr/studie

Keine Messung von Sendeleistungen 5G: https://www.gigaherz.ch/5g-alarmierende-resultate-erster-testmessungen/

Funktionsweise von 5G-Antennen: "Understanding Massive MIMO in roughly 2 minutes": https://www.youtube.com/watch?v=XBb481RNqGw

5G-Adaptiv reagiert auf Kollektiv-Verkehrsmittel: https://www.youtube.com/watch?v=pTKa_cEGvJA
Bellinzona: https://www.youtube.com/watch?v=ekCtC7vJ7Ew

Zum Thema Herzrhythmus hat Prof. Magda Havas, Trent University, publiziert:
https://magdahavas.com/electrosmog-exposure/home-environment/new-study-radiation-from-cordless-phone-base-station-affects-the-heart/ Zusammenfassung im emf-portal: https://www.emf-portal.org/de/article/18905

Forschungsstand zu wlan: https://www.diagnose-funk.org/aktuelles/artikel-archiv/detail&newsid=1943

Magnetfelder unter Hochspannungsleitungen: https://www.bfs.de/SharedDocs/Videos/BfS/DE/emf-stromleitung.html

Erklärende Videos auf youtube: https://www.youtube.com/channel/UC86uloS8IoowSGOGfpMyrsq

Hansueli Stettler.Bauökologie.Funkmesstechnik.Lindenstrasse 132.9016 St.Gallen.www.hansuelistettler.ch.info@hansuelistettler.ch