Verkehrsunfall: Velofahrer mit Verletzungen in das Spital überführt

Luzern

Am Montagabend wurde ein Velofahrer bei einem Verkehrsunfall in der Stadt Luzern verletzt. Der 34-jährige Mann wurde vom Rettungsdienst 144 in das Spital gebracht.

Der Velofahrer war am Montagabend (10. Mai 2021), kurz vor 17.30 Uhr, auf dem Fahrradstreifen der Rothenstrasse in Richtung Seetalplatz unterwegs. Bei der Verzweigung Rothenhalde kam es zu einem Zusammenprall mit einem entgegenkommenden Auto, welches von der Rothenstrasse in die Rothenhalde abbiegen wollte. Der Velofahrer stürzte und verletzte sich. Er wurde vom Rettungsdienst 144 in das Spital gebracht. Die genaue Unfallursache wird von der Luzerner Polizei abgeklärt.

https://news.lu.ch/html_mail.jsp?id=0&email=news.lu.ch&mailref=000gqy0000fru0000000000000ruvt74

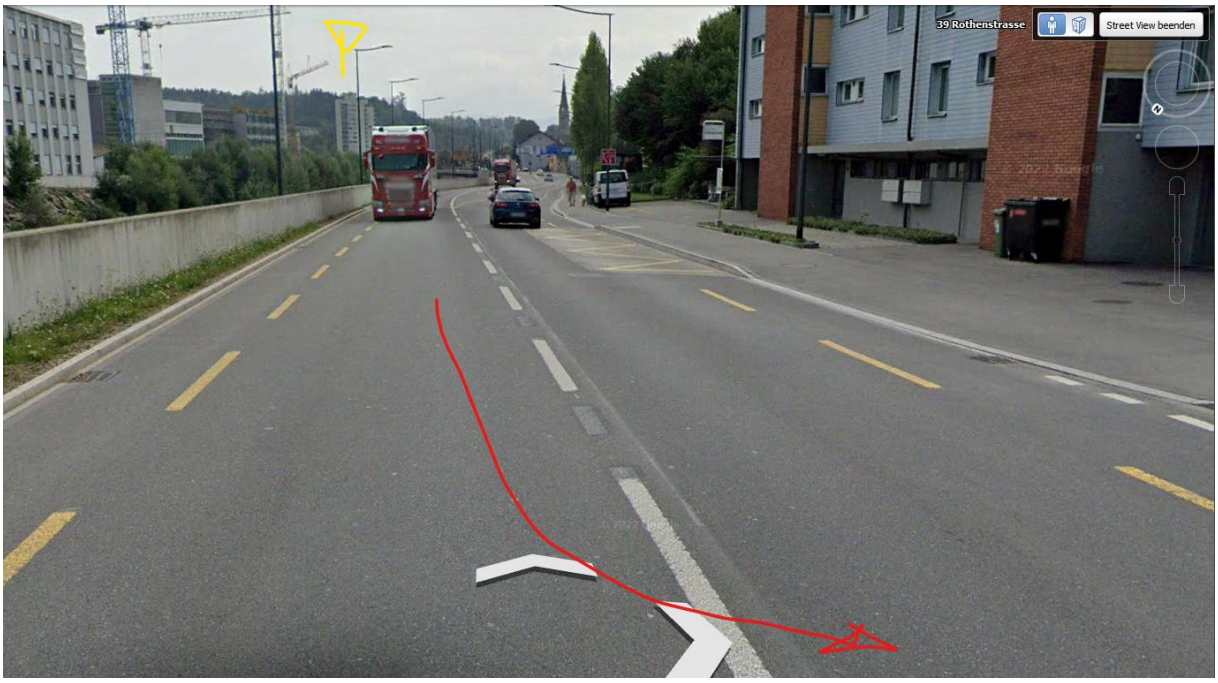

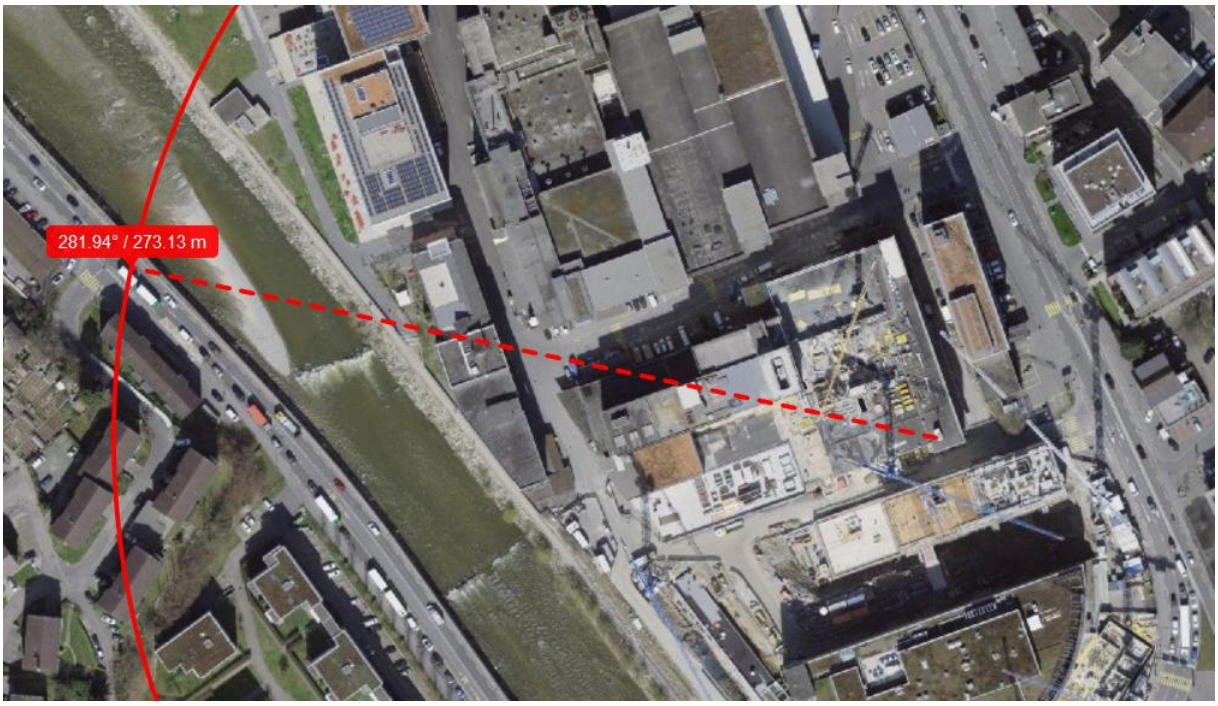
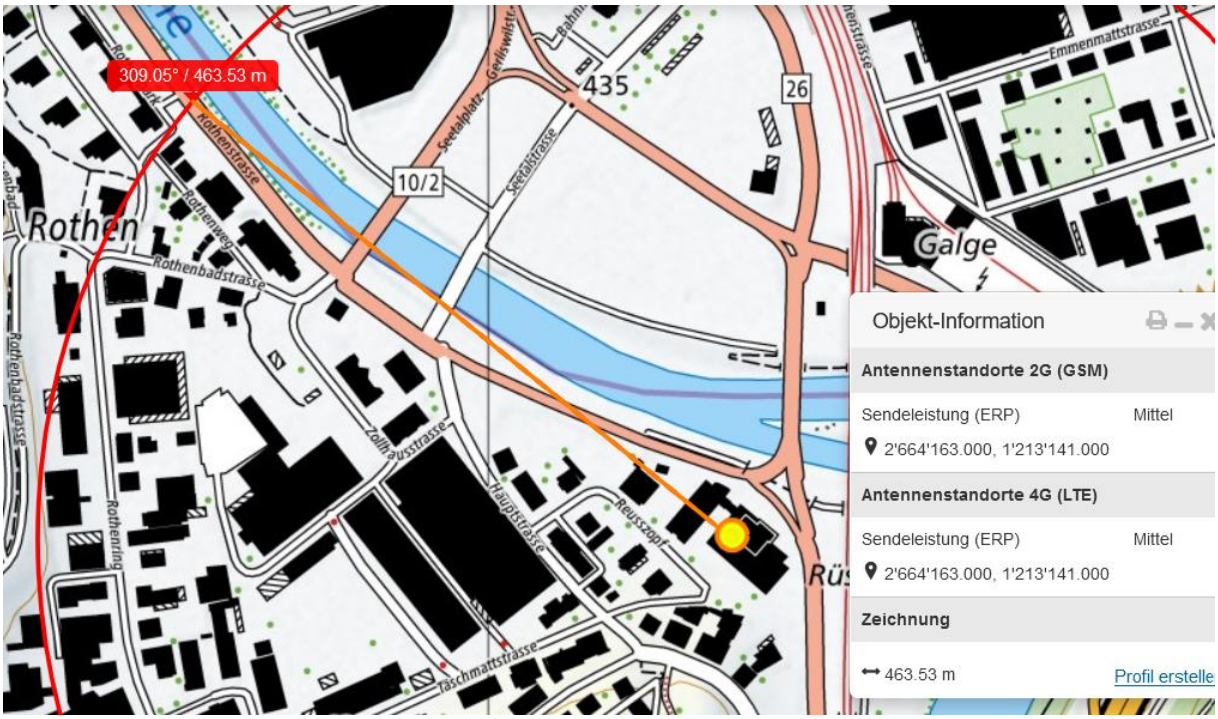
wird von Gebäudekante abgeschirmt