07.12.2014

St.Gallen SG - Selbstunfall auf der Autobahn - Zeugenaufruf

Autor/Quelle: Kapo SG

Am späten Samstagnachmittag (06.12.2014) ist auf der Autobahn A1 eine 64-jährige Autofahrerin verunfallt. Die Polizei sucht Zeugen.

Die 64-Jährige war um 16:50 Uhr mit ihrem Wagen von St. Gallen in Richtung Zürich unterwegs. Aus bislang ungeklärten Gründen streifte ihr Auto etwa 500 Meter vor der Ausfahrt St. Gallen Winkeln die rechtsseitige Stützmauer. Anschliessend schleuderte das Fahrzeug über alle drei Fahrspuren in Richtung der Mittelleitplanke. Noch bevor es dort zu einer weiteren Kollision kam, gelang es der Automobilistin, ihren Wagen auf den Pannenstreifen zu lenken und dort anzuhalten.
Personen, die Angaben zum Unfallhergang oder zur Fahrweise der 64-Jährigen vor dem Unfall machen können, werden gebeten, sich beim Polizeistützpunkt Oberbüren, Telefon 058 229 81 00, zu melden.

St.Gallen SG - Selbstunfall auf der Autobahn - Zeugenaufruf

St.Gallen SG - Selbstunfall auf der Autobahn - Zeugenaufruf

Wetter trocken.

Dieser Unfall ist 2019 nicht mehr im Archiv der Kapo SG auffindbar, somit wurde er vermutlich als medizinisches Problem identifiziert.

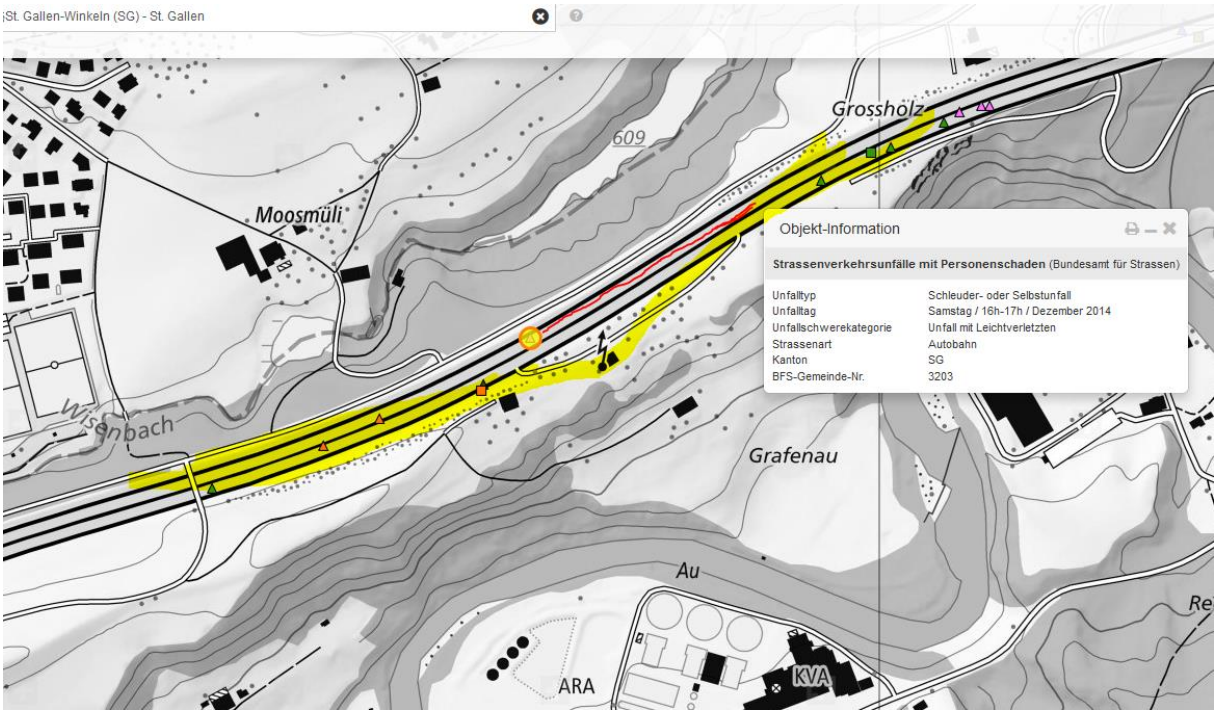

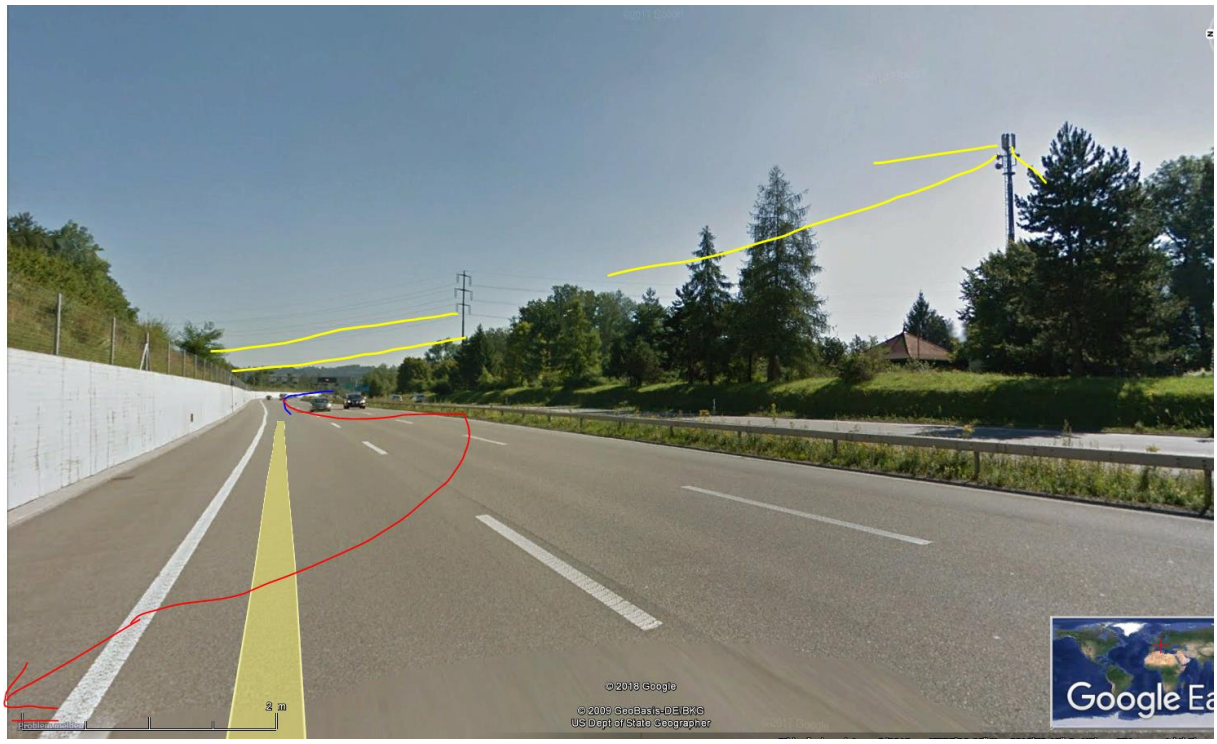
© 2018 Google
© 2009 GeoBasis-DE/BKG
US Dept of State Geographer
2 m
Google Ea

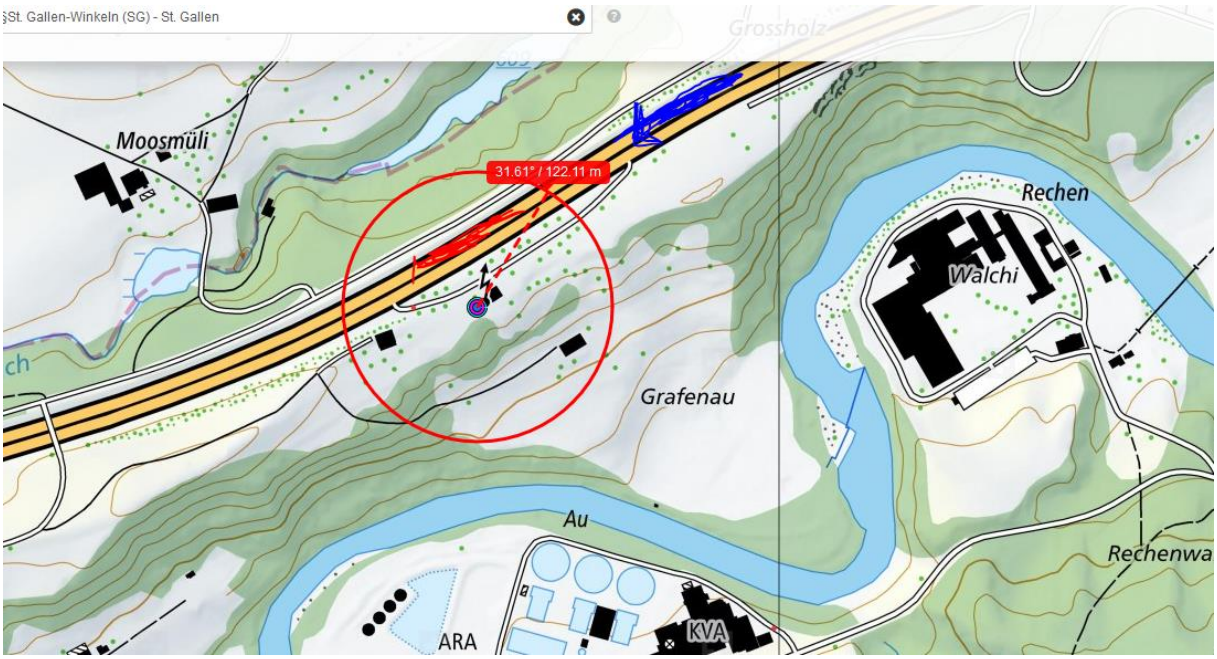
St. Gallen-Winkeln (SG) - St. Gallen
Grosshölz
Moosmüli
31.61° / 122.11 m
Rechen
Walchi
Grafenau
Au
Rechenwa
ARA
KVA

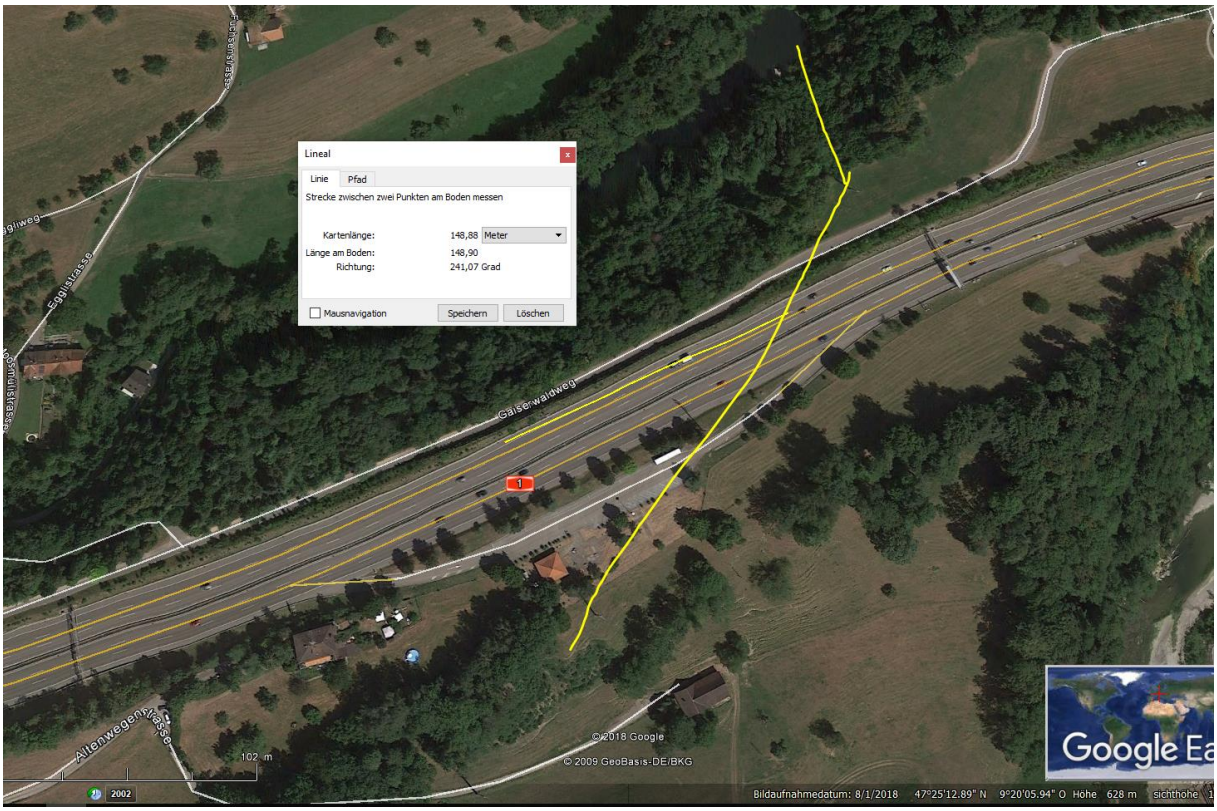

Hier quert 50m daneben auch eine Ebne 5:

Die beiden Leitungen verbinden das Netz mit dem Unterwerk Winkeln.

Im Dezember zu diesem Zeitpunkt sicher Stromtransport.

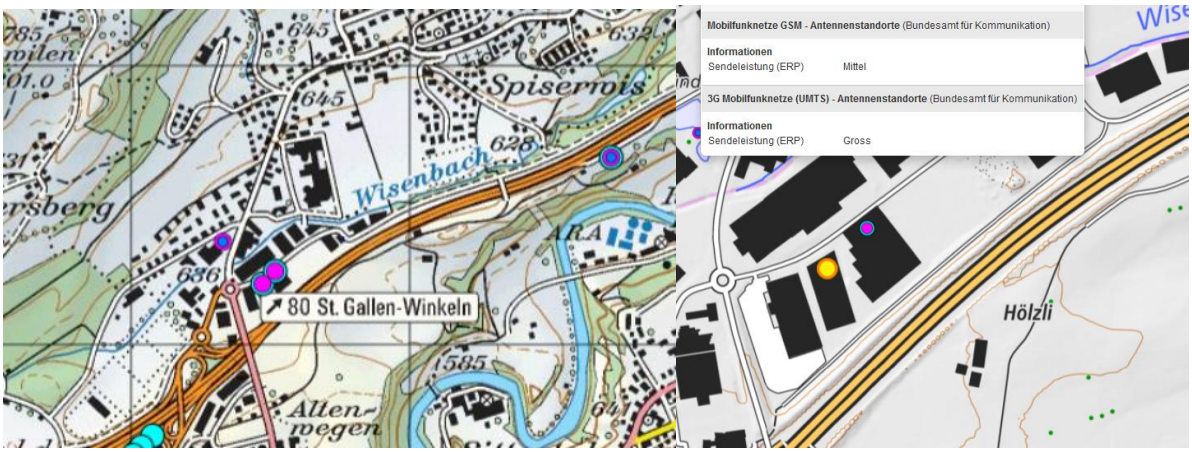

Diese Sender werden vor der Unfallstelle durch die Lärmschutzwand abgeschirmt:

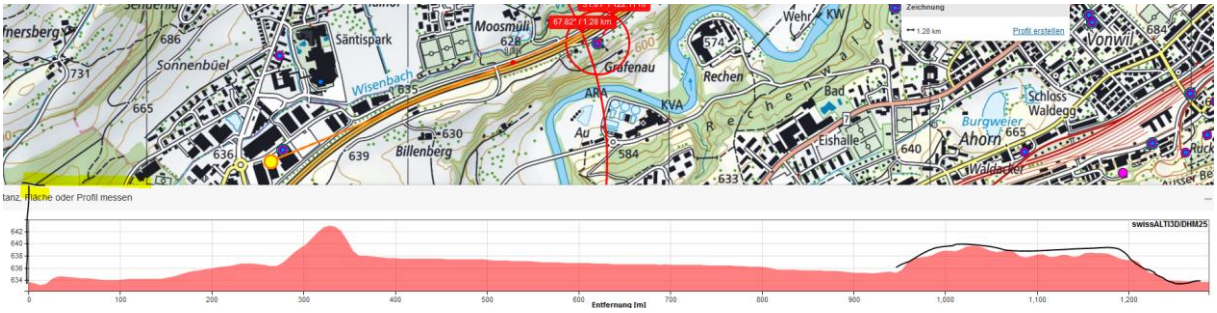

Somit ist einzig der fast auf gleicher Höhe befindliche Sender involviert.
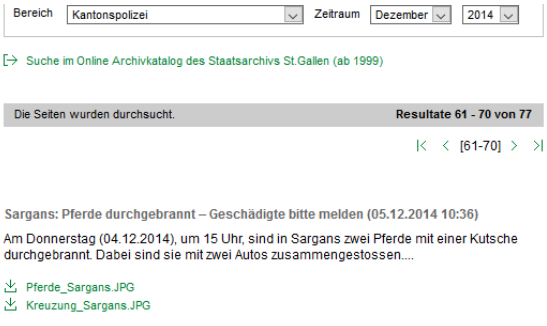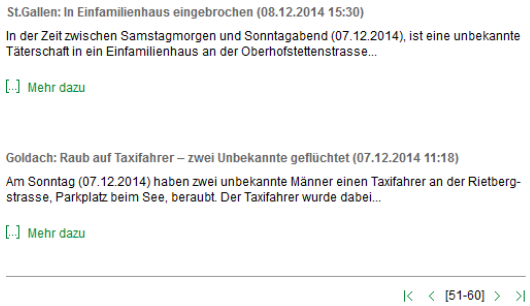
Archiv SG