Goldach: Müdigkeit führt zu Selbstunfall und Folgeunfall auf Autobahn A1

Am Dienstag (07.02.2017) um 21:00 Uhr, ist ein 21-jähriger Autofahrer auf der Autobahn A1 verunfallt. Während der Autofahrer für kurze Zeit einnickte, als Folge einer Übermüdung, geriet sein Wagen auf die Überholspur und kollidierte anschliessend mit der Mittelleitplanke. Der Autofahrer musste mit leichten Verletzungen mit dem Rettungswagen ins Spital geführt werden. In der Folge kam es zu einem weiteren Verkehrsunfall.

Als der 21-Jährige mit der Mittelleitplanke kollidierte, lenkte der Autofahrer sein Auto nach rechts und geriet ins Schleudern. In der Folge kollidierte das einmal vollständig gedrehte Auto wiederum mit der Mittelleitplanke. Anschliessend kam das Auto unbeleuchtet quer auf der Überholspur zum Stillstand. Am Auto entstand Totalschaden im Betrag von rund 3‘000 Fr.

Kurze Zeit später fuhr ein 55-jähriger Autofahrer in dieselbe Richtung. Er wurde vom zuvor unbeleuchteten verunfallten Auto überrascht. Trotz versuchtem Ausweichmanöver des Autofahrers nach rechts, streiften sich die beiden Autos. Der Sachschaden am Auto des 55-Jährigen beläuft sich auf rund 10‘000 Fr.

https://www.kapo.sg.ch/news/kapo/2017/02/goldach--muedigkeit-fuehrt-zu-selbstunfall-und-folgeunfall-auf-a.html

Von: =?utf-8?B?S3LDvHNpIEhhbnNwZXRlciBlQVBPLUtvbW0=?=\t

Koordinaten X/Y: 752811 259206

Gruss – HP. Krüsi

Von: hand-werk@bluewin.ch [mailto:hand-werk@bluewin.ch]
Gesendet: Donnerstag, 9. Februar 2017 17:32
An: Krüsi Hanspeter KAPO-Komm <Hanspeter.Kruesi@kapo.sg.ch>
Betreff: Unfallstandort A1 Goldach

Guten Tag Herr Krüsi

am
Dienstag (07.02.2017) um 21:00 Uhr, ist ein 21-jähriger Autofahrer auf der Autobahn A1 verunfallt.

Guten Tag Herr Stettler

Die Fahrtrichtung; Fahrtrichtung Chur - St. Gallen

Gruss HP. Krüsi

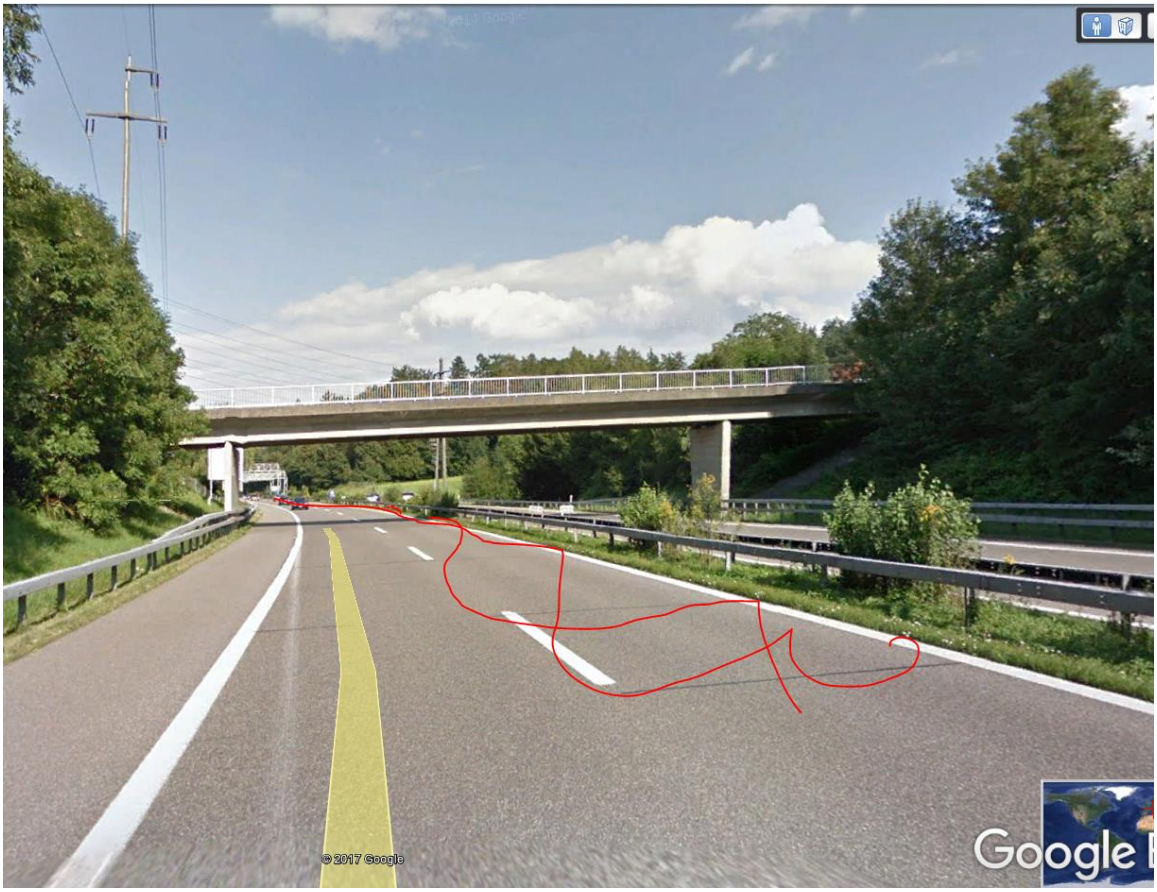
© 2017 Google
Google

© 2017 Google
Bildaufnahmedatum: 8/2014

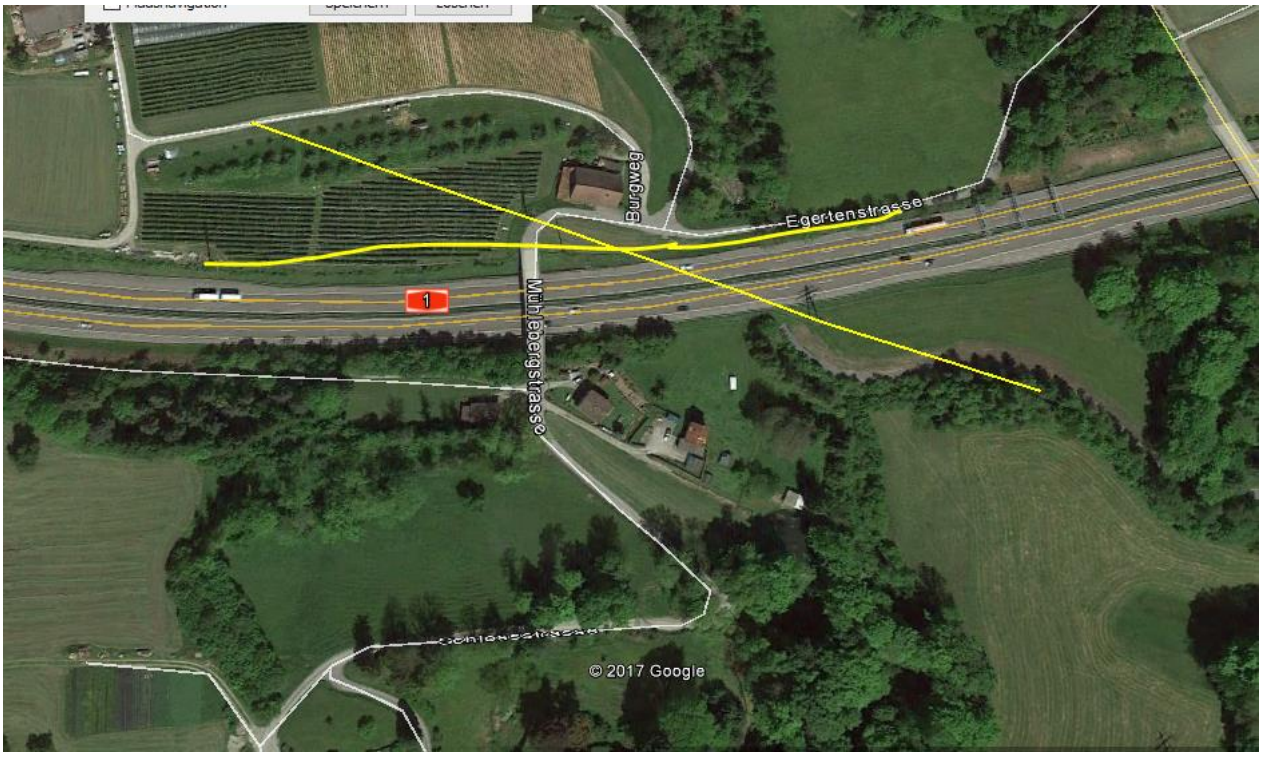
Burgweg
Egertenstrasse
1
Mühlebergstrasse
© 2017 Google

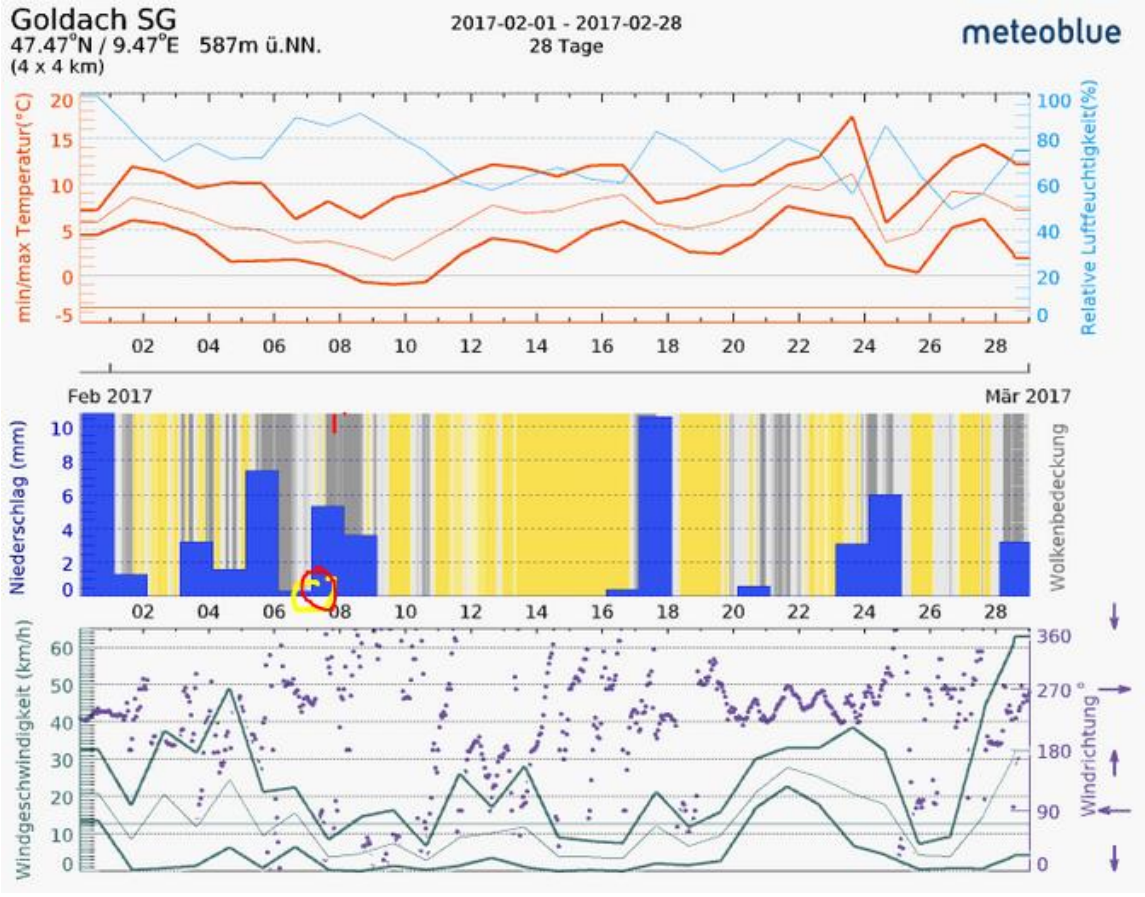
Goldach SG
47.47°N / 9.47°E 587m ü.NN.
(4 x 4 km)
2017-02-01 - 2017-02-28
28 Tage
meteoblue
min/max Temperatur(°C)
Relative Luftfeuchtigkeit(%)
Feb 2017
Mär 2017
Niederschlag (mm)
Wolkenbedeckung
Windgeschwindigkeit (km/h)
Windrichtung °

Mühleberg
65.54° / 141.43 m
Jltenrie
Möttelischloss
Schloss Sulzberg

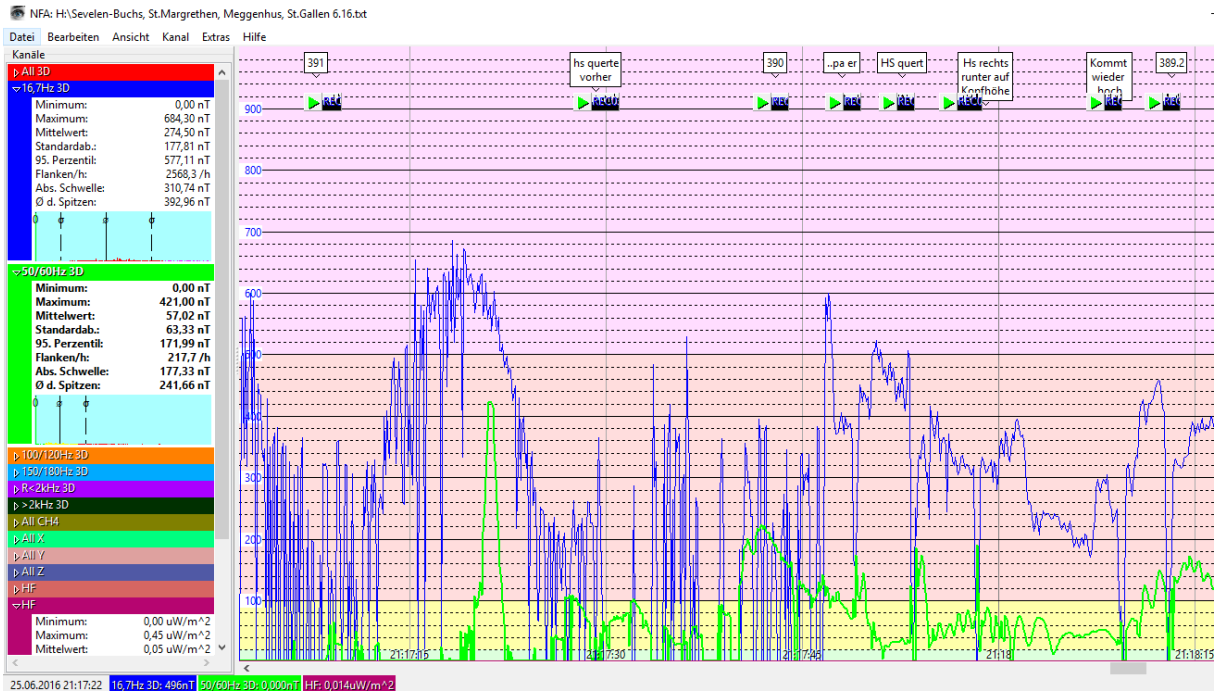
NFA: H:\Sevelen-Buchs, St.Margrethen, Meggenhus, St.Gallen 6.16.txt
Datei Bearbeiten Ansicht Kanal Extras Hilfe
Kanäle
All 3D
16,7Hz 3D
Minimum: 0,00 nT
Maximum: 684,30 nT
Mittelwert: 274,50 nT
Standardab.: 177,81 nT
95. Perzentil: 577,11 nT
Flanken/h: 2568,3 /h
Abs. Schwelle: 310,74 nT
Ø d. Spitzen: 392,96 nT
50/60Hz 3D
Minimum: 0,00 nT
Maximum: 421,00 nT
Mittelwert: 57,02 nT
Standardab.: 63,33 nT
95. Perzentil: 171,99 nT
Flanken/h: 217,7 /h
Abs. Schwelle: 177,33 nT
Ø d. Spitzen: 241,66 nT
100/120Hz 3D
150/180Hz 3D
R<2kHz 3D
>2kHz 3D
All CH4
All X
All Y
All Z
HF
HF
Minimum: 0,00 uW/m^2
Maximum: 0,45 uW/m^2
Mittelwert: 0,05 uW/m^2
391
hs querte vorher
390
..pa er
HS quert
Hs rechts runter auf Kopfhöhe
Kommt wieder hoch
389,2
900
800
700
600
500
400
300
200
100
21:17:15
21:17:30
21:17:45
21:18
21:18:15
25.06.2016 21:17:22
16,7Hz 3D: 496nT
50/60Hz 3D: 0,000nT
HF: 0,014uW/m^2

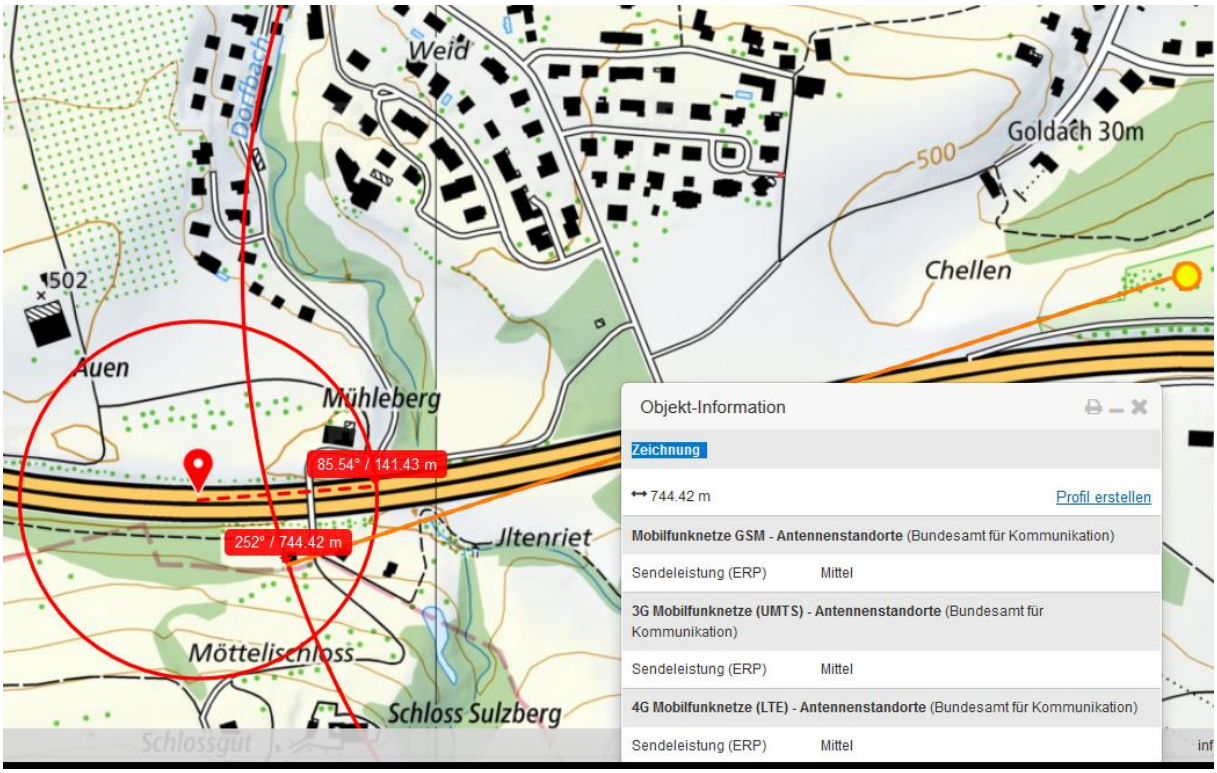

Übersicht Ablauf:

Vorbeifahrt Rastplatz Sulzber, erst frontal , dann von hinten.

Kurzes Fahrzeug, mit hochgestellter Heckscheibe.

Hochspannungsleitung Ebene 3 quert.

Vermutlich durchaus auch ein „medizinischer Grund" als Co-Faktor.

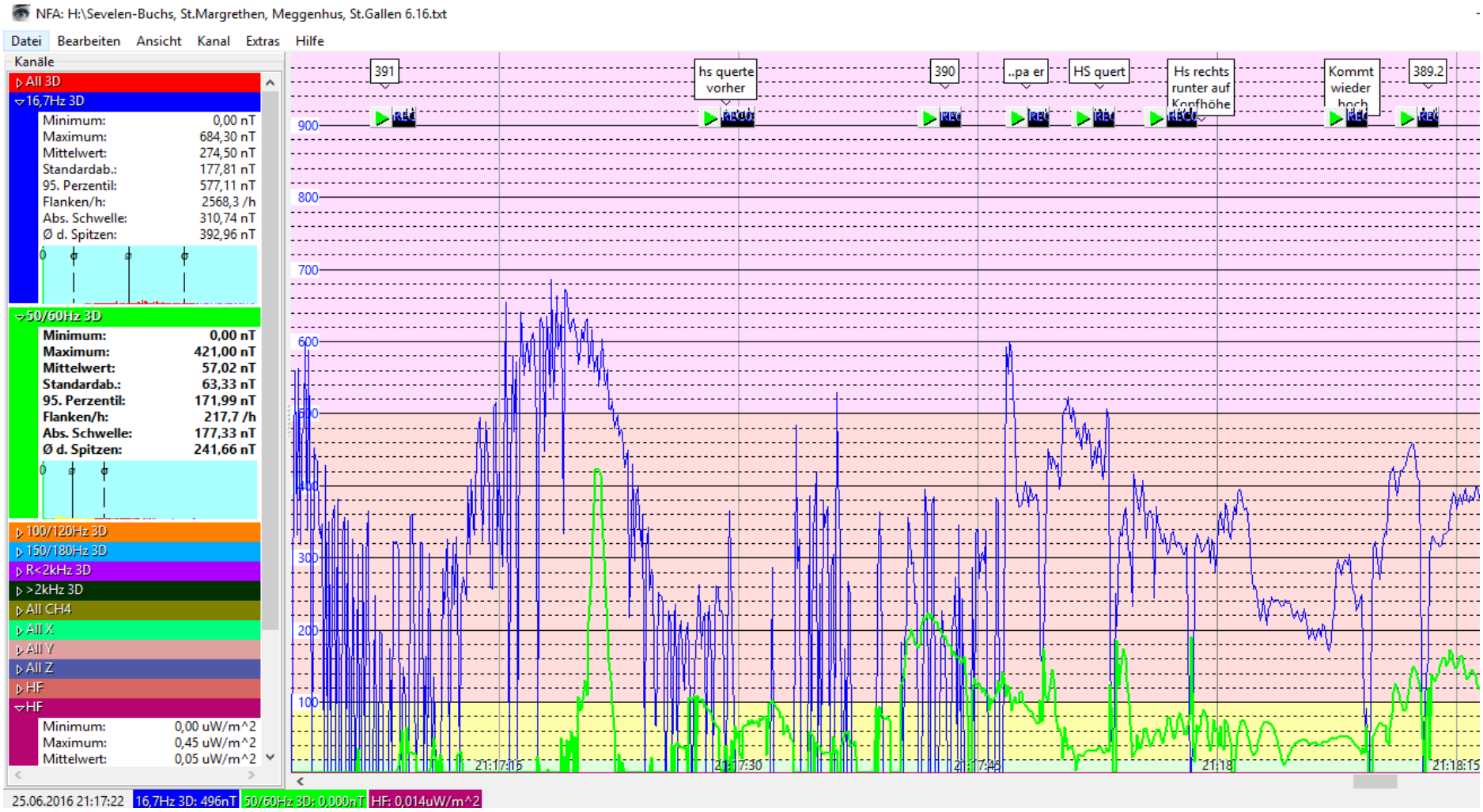
NFA: H:\Sevelen-Buchs, St.Margrethen, Meggenhus, St.Gallen 6.16.txt
Datei Bearbeiten Ansicht Kanal Extras Hilfe
Kanäle
All 3D
16,7Hz 3D
Minimum: 0,00 nT
Maximum: 684,30 nT
Mittelwert: 274,50 nT
Standardab.: 177,81 nT
95. Perzentil: 577,11 nT
Flanken/h: 2568,3 /h
Abs. Schwelle: 310,74 nT
Ø d. Spitzen: 392,96 nT
50/60Hz 3D
Minimum: 0,00 nT
Maximum: 421,00 nT
Mittelwert: 57,02 nT
Standardab.: 63,33 nT
95. Perzentil: 171,99 nT
Flanken/h: 217,7 /h
Abs. Schwelle: 177,33 nT
Ø d. Spitzen: 241,66 nT
100/120Hz 3D
150/180Hz 3D
R<2kHz 3D
>2kHz 3D
All CH4
All X
All Y
All Z
HF
HF
Minimum: 0,00 uW/m^2
Maximum: 0,45 uW/m^2
Mittelwert: 0,05 uW/m^2
391
hs querte vorher
390
..pa er
HS quert
Hs rechts runter auf Kopfhöhe
Kommt wieder hoch
389.2
900
800
700
600
500
400
300
200
100
21:17:15
21:17:30
21:17:45
21:18
21:18:15
25.06.2016 21:17:22
16,7Hz 3D: 496nT
50/60Hz 3D: 0,000nT
HF: 0,014uW/m^2