Ballwil LU 29. Mai 2017 09:27; Akt: 29.05.2017 16:00 - 20Minuten

Lastwagen kracht in Restaurant

Riesenglück für die Gäste im Café Rosenegg in Ballwil: Plötzlich raste ein LKW in die Wirtschaft. Verletzt wurde niemand.

Somit Unfallereignis am 28.5.2017

1|8
Aus noch unbekannten Gründen ist am Montag kurz vor 8.30 Uhr ein Lastwagen in Ballwil von der Strasse abgekommen und in ein Café geprallt.
Bild: Staansanwaltschaft Luzern

Aus noch unbekannten Gründen ist am Montag kurz vor 8.30 Uhr ein Lastwagen in Ballwil von der Strasse abgekommen und in ein Café geprallt. Verletzt wurde nach Angaben der Staatsanwaltschaft niemand. Es entstand jedoch grosser Sachschaden. Auch ein Leser-Reporter hat die Unfallstelle im Bild festgehalten. Der Eingang des Restaurantes ist völlig zerstört. Der Lastwagen ist beim Unfall stark beschädigt worden. So sah es nach dem Crash im Innern des Restaurantes aus. Im Moment, als der Lastwagen ins Café krachte, hatte es Gäste. Beim Unfall wurde niemand verletzt.

Schock beim Zmorge-Kafi: **Um 8.30** Uhr ist am Montag ein Lastwagen direkt in die Gartenterrasse des Cafés Rosenegg in Ballwil geprallt. «Wir hatten zu diesem Zeitpunkt mehrere Gäste, alle blieben unverletzt», sagte ein Mitarbeiter. Polizei und Feuerwehr seien vor Ort. Ein Augenzeuge, der gesehen hat, wie der Lastwagen ins Restaurant krachte, sagt: «Ich bin geschockt. Hier bin ich selber noch am Freitagabend gesessen.»

«Wahrscheinlich ein Schwächeanfall»

Warum der Lastwagen in das Restaurant fuhr, ist bisher unbekannt. Fest steht, dass er zuerst direkt über den Kreisel vor dem Restaurant an der Urswilstrasse fuhr, wie die Staatsanwaltschaft mitteilte. Kurt Wiederkehr von einem Ballwiler Baugeschäft, der vom Restaurant zur Schadensaufnahme gerufen wurde, vermutet: «Anhand der Spuren des Lastwagens sieht man, dass er beim Kreisel geradeaus ins Restaurant gefahren ist. Möglicherweise hatte er einen Schwächeanfall.» Fürs erste ist der Arbeiter nun damit beschäftigt, den Eingangsbereich des Cafés zu sichern.

Chauffeur wird betreut

Der Lastwagen-Chauffeur wird vom Rettungsdienst 144 betreut. Laut Simon Kopp, Kommunikationsverantwortlicher der Staatsanwaltschaft Luzern, wird der Fahrer nun zur Unfallursache befragt. Polizeisprecher Kurt Graf sagte, die Spurensicherung werden nun ausgewertet, unter anderem werden nebst dem Chauffeur Zeugen befragt und der Fahrtenschreiber ausgewertet.

http://www.20min.ch/schweiz/zentralschweiz/story/Lastwagen-kracht-in-Restaurant-11492640#showid=209757&index=0

Mail vom 24.9.18 Grüezi Herr Stettler

Gemäss mir vorliegenden Informationen konnte die Unfallursache durch die Polizei nicht abschliessend ermittelt werden. Im Vordergrund stehen eine medizinische Ursache oder ein Sekundenschlaf. Der Unfall wurde in Berichtform an die zuständige Staatsanwaltschaft rapportiert.

Freundliche Grüsse

Urs Wigger
Mediensprecher / Stv Chef Kommunikation

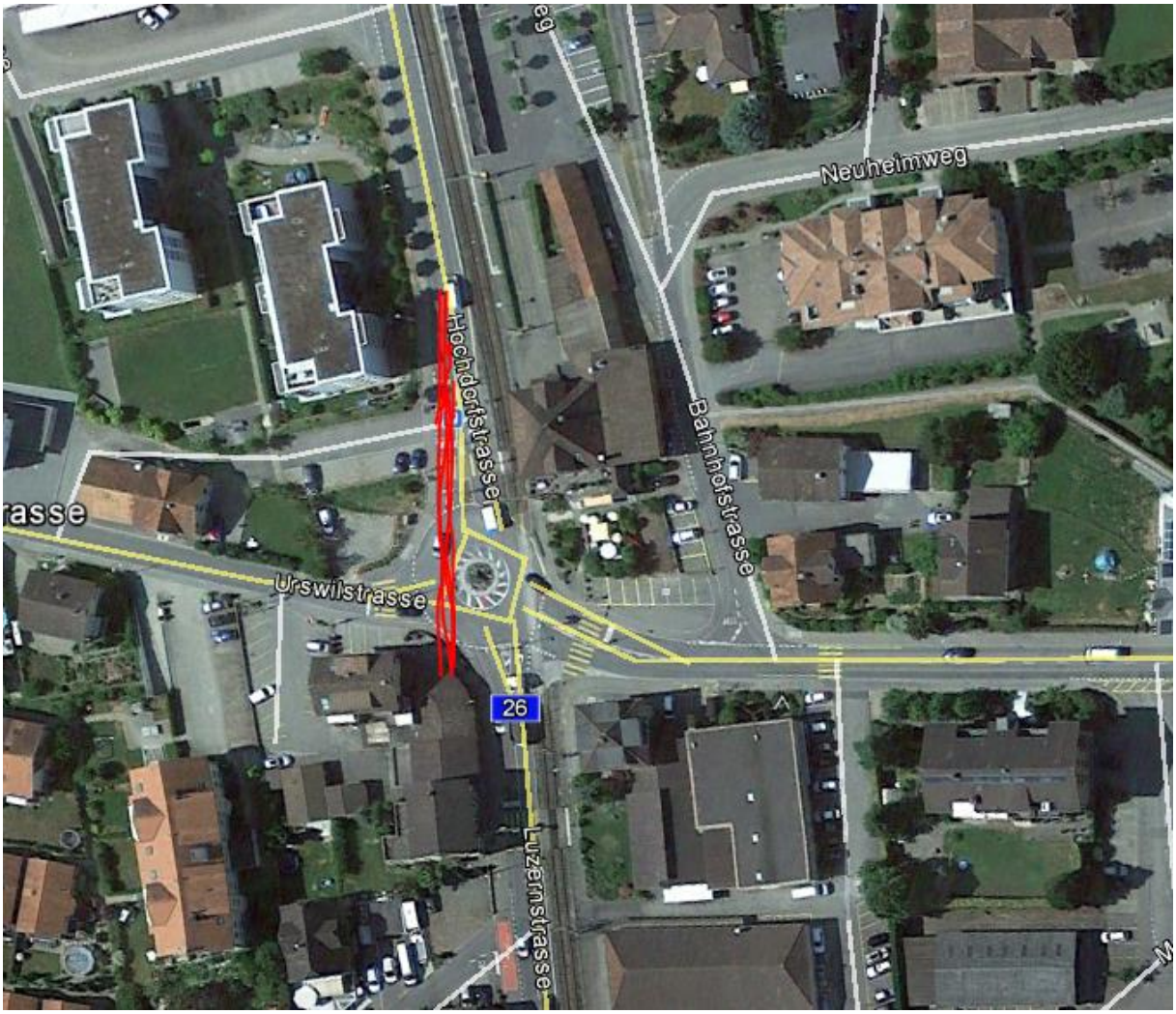
Neuheimweg
Bahnhofstrasse
Hochdorfstrasse
Urswilstrasse
26
Luzernstrasse

Auslöseort etwa Höhe Mehrfamilienhaus

Kurz vorher eventuell Betriebsfunk,- allerdings heute Brockenhaus „Paradies“

Betriebsfunk nicht in Betrieb gemäss Messung vom 20.1.2018
Grundrauschen neben Block ist um 75 uW,

Bei Passage dieses BMW z.B: um 100uW auf 177uW gestiegen.

Nach reset auf tiefere Werte, um 78uW,

dann beim Schwenk Richtung Rest. Sternen Steigerung auf 98.4

Mit direktionaler Antenne Herkunft (ev. Wlan von Gebäuden) lokalisieren

BMW nähert sich links, bereits erste Steigerung

Schwarzer neuer BMW steigert um etwa 40uW.

Reflexion an westlicher Blockwand steigert auf 92.8uW

Nachher kommt Gewerbehaus, abschirmend , in nächster Gebäudelücke nördlich nur noch 30 uW

Der Sender im Süden, frontal, wird durch Gebäude abgeschirmt:

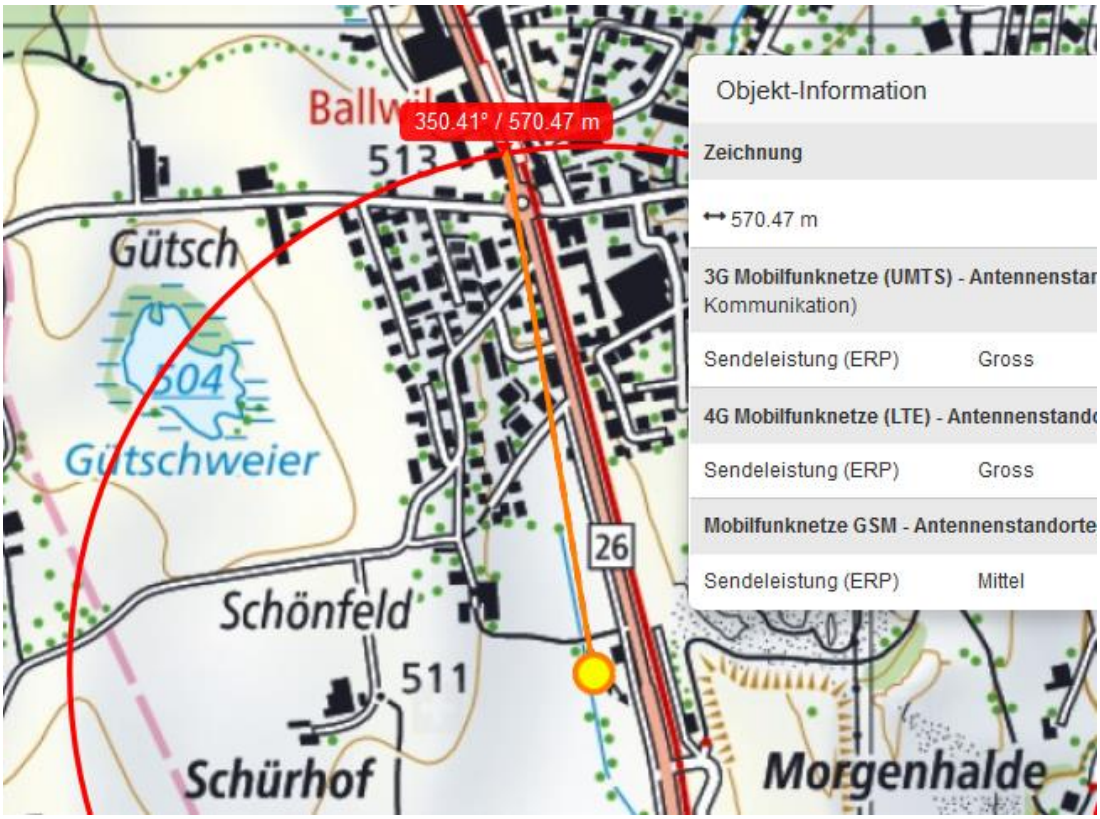

20.1.18 aus Seetalbahn

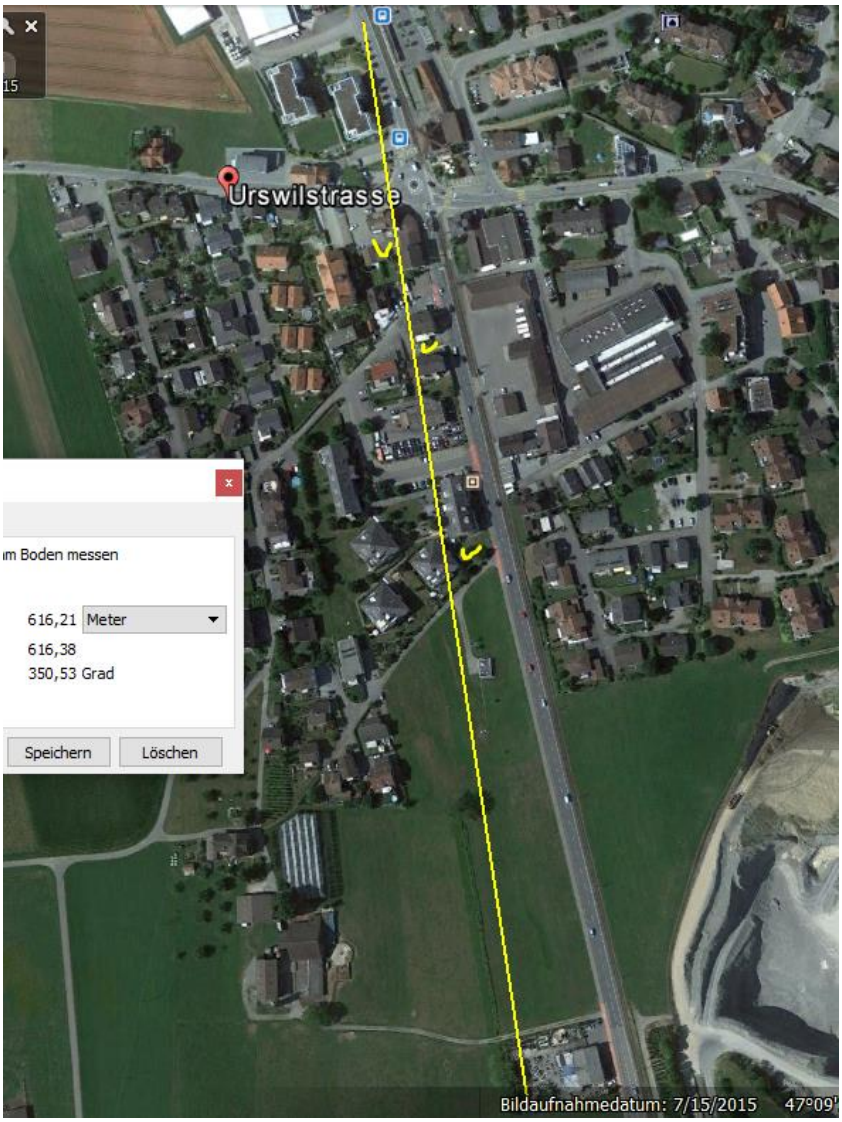

Oder im Westen, Tellefeld, Trafostation mit Sender nach Osten.

Lineal
Linie
Pfad
Strecke zwischen zwei Punkten am Boden messen
Kartenlänge: 1.329,02 Meter
Länge am Boden: 1.329,16
Richtung: 88,75 Grad
Mausnavigation
Speichern
Löschen
Heuschloss
Urswilstrasse
Wilhofweg
Weiherstrasse
26

Street View
© 2018 Google
Google Ea
Bildaufnahmedatum: 6/2013 47°09'12.65" N 8°17'58.80" O Höhe 542 m sichthöhe

Querung der Eisenbahn, HS 5, kurz vorher Zug nach Luzern

Und ein Zug ist unterwegs nach Hochdorf - hier LU-Ballwil an: