Medel: Lastwagenchauffeur bei Selbstunfall verletzt

03.10.2017

Bei einem Selbstunfall mit einem Betonmischer hat sich am Montagnachmittag im Val Medel ein Lastwagenchauffeur verletzt. Sein Sattelmotorfahrzeug wurde total beschädigt.

Der **30-Jährige fuhr um 16** Uhr mit seinem **beladenen Betonmischer** auf der Lukmanierstrasse bergwärts. In einer Rechtskurve bei der Örtlichkeit Pardatsch Dadens kippte das Sattelmotorfahrzeug auf die Gegenfahrspur um. Die ganze Fahrzeugkomposition kollidierte mit der Felsmauer und kam zum Stillstand. Der leicht verletzte Chauffeur konnte sich selbständig befreien. Die Ambulanzcrew aus Disentis versorgte ihn vor Ort und transportierte ihn ins Regionalspital Surselva nach Ilanz. Im weiteren Einsatz standen zehn Personen der Feuerwehr Sursassiala. Gemeinsam mit der Staatsanwaltschaft untersucht die Kantonspolizei Graubünden die Unfallursache.

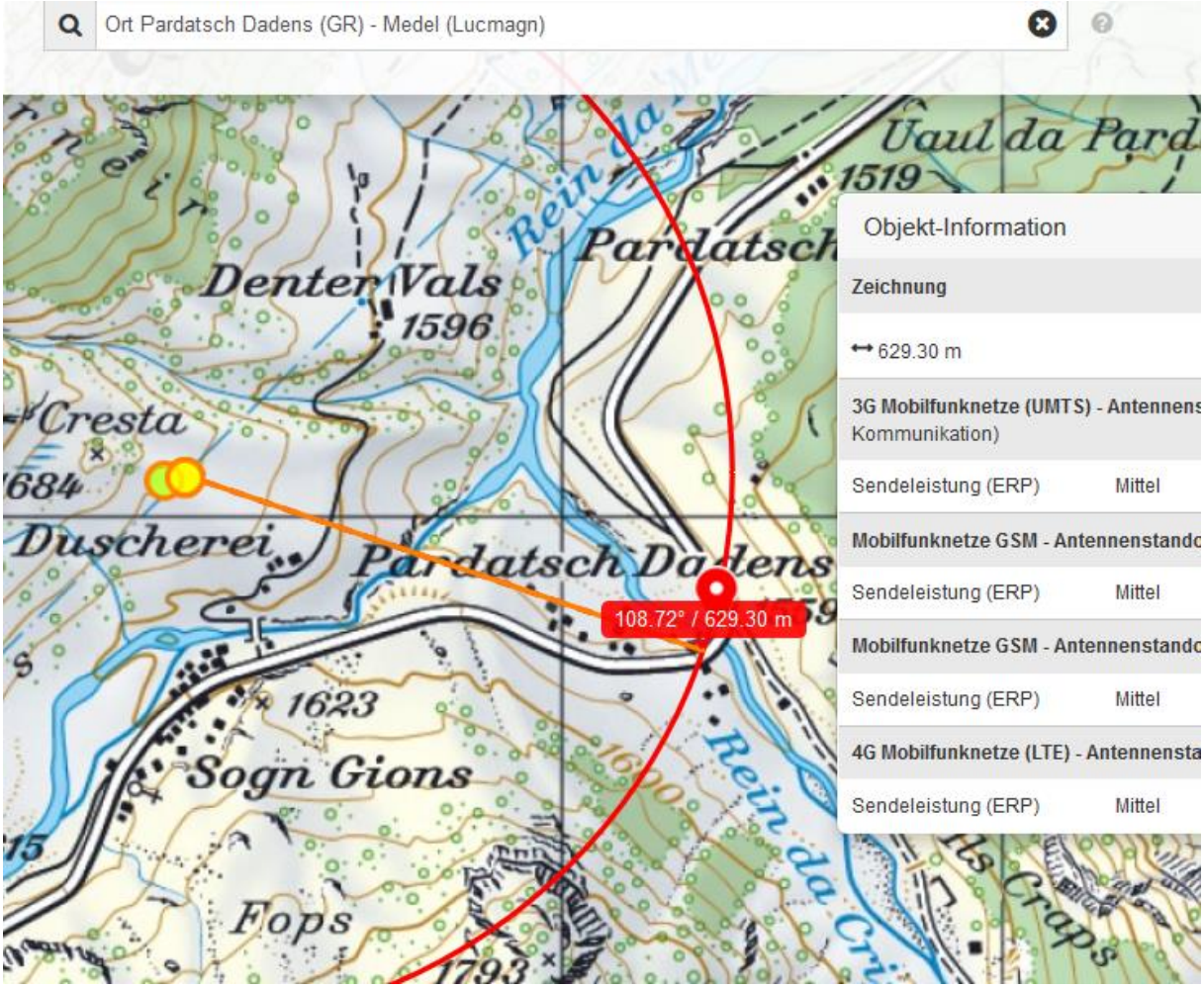

Gerade Anfahrstecke, ev Schwung geholt und Ablenkung, ev. Überreaktion bei Gegenverkehr ???

Senderlage an Unfallstelle frontal, vorher rechts-frontal, aber auf Kabine / Fahrer wirkend.

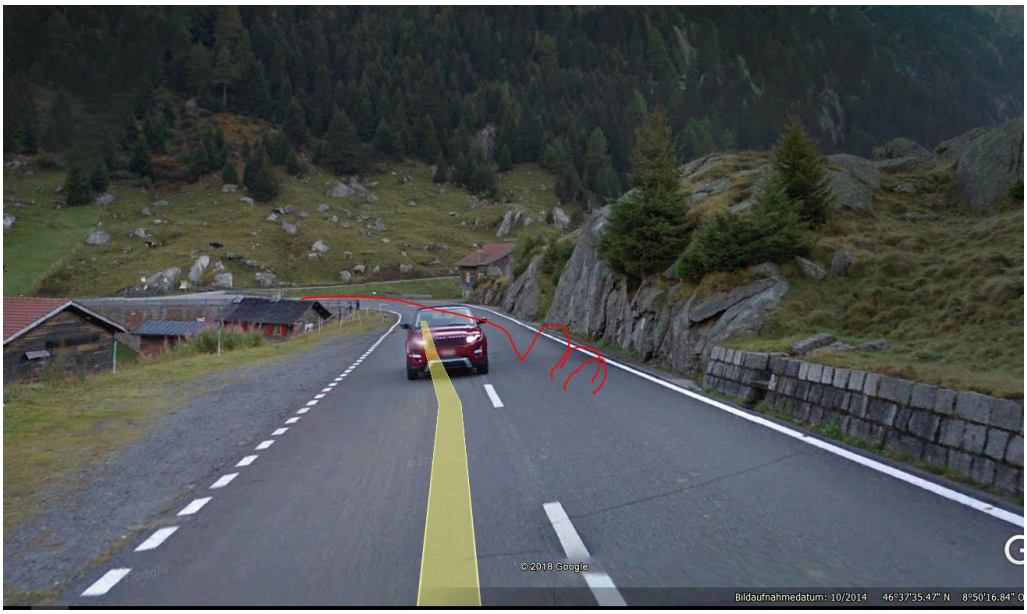
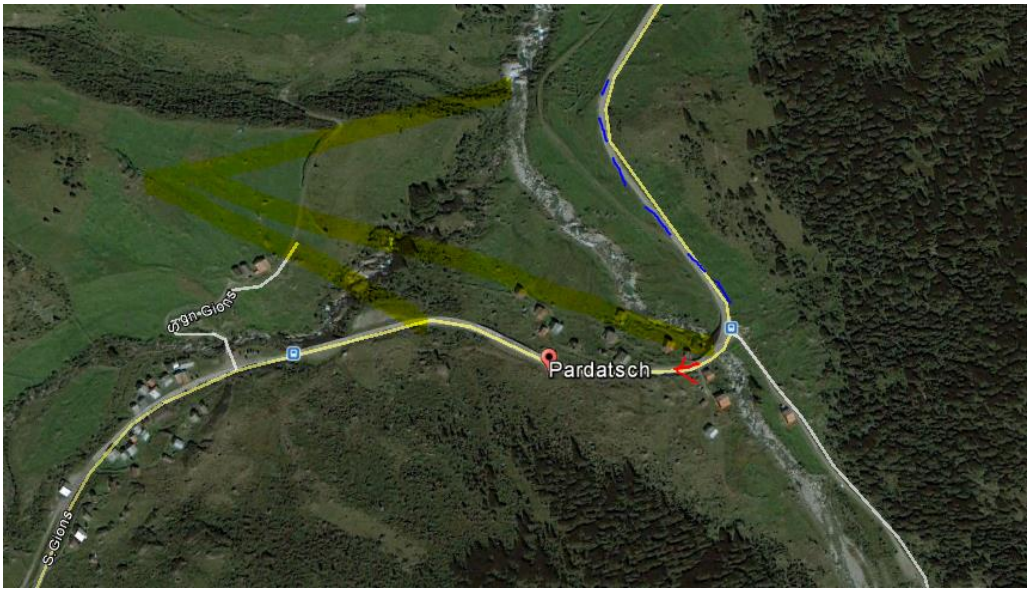
Eventuell abrupte Lenkbewegung nach Einschlaf-Vorgang